



MONITORUL OFICIAL AL ROMÂNIEI

Anul 190 (XXXIV) — Nr. 1029

PARTEA I
LEGI, DECRETE, HOTĂRĂRI ȘI ALTE ACTE

Vineri, 21 octombrie 2022

SUMAR

<u>Nr.</u>	<u>Pagina</u>	<u>Nr.</u>	<u>Pagina</u>
HOTĂRĂRI ALE GUVERNULUI ROMÂNIEI			
1.268. — Hotărâre pentru modificarea Hotărârii Guvernului nr. 558/2017 privind aprobarea Programului pentru dezvoltarea investițiilor în turism — Masterplanul investițiilor în turism — și a criteriilor de eligibilitate a proiectelor de investiții în turism	2-5	2.535. — Ordin al ministrului afacerilor externe privind ieșirea din vigoare a unui tratat internațional	10
1.284. — Hotărâre pentru aprobarea Notei de fundamentare privind necesitatea și oportunitatea efectuării cheltuielilor aferente proiectului de investiții „Achiziție de 20 de rame electrice interregionale de lung parcurs RE-IR-2”	5-8	5.096. — Ordin al ministrului educației privind acordarea autorizației de funcționare provizorie pentru unitatea de învățământ preuniversitar de stat Școala Gimnazială nr. 1 din comuna Mogoșoaia, județul Ilfov	11-12
1.285. — Hotărâre privind declanșarea procedurilor de expropriere a tuturor imobilelor proprietate privată situate pe amplasamentul suplimentar, aprobarea listei imobilelor proprietate publică a statului, precum și a listei imobilelor proprietate publică a unităților administrativ-teritoriale, care fac parte din coridorul de expropriere al lucrării de utilitate publică de interes național „Autostrada de centură București km 0+000—km 100+900 — Sector Centură Sud — Lot 3, Sector 1 km 85+300—km 100+765 aferent Centură Sud; Sector 2 km 0+000—km 2+500 aferent Centură Nord”	8-9	5.099. — Ordin al ministrului educației privind acordarea autorizației de funcționare provizorie pentru unitatea de învățământ preuniversitar de stat Liceul Tehnologic Agricol Bistrița din municipiul Bistrița, județul Bistrița-Năsăud.....	12-13
ACTE ALE ORGANELOR DE SPECIALITATE ALE ADMINISTRAȚIEI PUBLICE CENTRALE			
2.534. — Ordin al ministrului afacerilor externe privind intrarea în vigoare a unor tratate internaționale	10	5.170. — Ordin al ministrului educației privind acordarea autorizației de funcționare provizorie pentru unitatea de învățământ preuniversitar de stat Liceul Tehnologic „Al. Ioan Cuza” din municipiul Slobozia, județul Ialomița	14-15
ACTE ALE CASEI NAȚIONALE DE ASIGURĂRI DE SĂNĂTATE			
		869. — Ordin privind modificarea Ordinului președintelui Casei Naționale de Asigurări de Sănătate nr. 705/2021 pentru aprobarea documentelor justificative privind raportarea activității realizate de către furnizorii de servicii medicale și medicamente — formulare unice pe țară, fără regim special.....	15-16

INDICATORI TEHNICO-ECONOMICI

ai proiectului de investiții „Achiziție de 20 de rame electrice interregionale de lung parcurs RE-IR-2”

Titular: Ministerul Transporturilor și Infrastructurii

Beneficiar: Autoritatea pentru Reformă Feroviară

Amplasament: Bd. Dinicu Golescu nr. 38, sectorul 1, București

Indicatori tehnico-economici:

Valoarea totală a proiectului de investiții, inclusiv TVA (în prețuri valabile în data de 4.04.2022; 1 euro = 4,9437 lei)	mii lei	911.042
— Capacități:		
• rame electrice RE-IR	buc.	20
— Eșalonarea investiției		
— Anul I	mii lei	140.000
— Anul II	mii lei	300.000
— Anul III	mii lei	300.000
— Anul IV	mii lei	171.042
— Durata de execuție a proiectului de investiții	luni	40

Finanțarea investiției

Finanțarea cheltuielilor de investiții se realizează din fonduri externe nerambursabile prin Planul național de redresare și reziliență, componenta 4 — Transport sustenabil, și de la bugetul de stat, prin bugetul Ministerului Transporturilor și Infrastructurii, în limita sumelor aprobate anual cu această destinație, conform programelor de investiții publice aprobate potrivit legii.

GUVERNUL ROMÂNIEI

HOTĂRÂRE

privind declanșarea procedurilor de expropriere a tuturor imobilelor proprietate privată situate pe amplasamentul suplimentar, aprobarea listei imobilelor proprietate publică a statului, precum și a listei imobilelor proprietate publică a unităților administrativ-teritoriale, care fac parte din coridorul de expropriere al lucrării de utilitate publică de interes național „Autostrada de centură București km 0+000—km 100+900 — Sector Centură Sud — Lot 3, Sector 1 km 85+300—km 100+765 aferent Centură Sud; Sector 2 km 0+000—km 2+500 aferent Centură Nord”

Având în vedere dispozițiile Hotărârii Guvernului nr. 233/2008 pentru aprobarea indicatorilor tehnico-economici ai obiectivului de investiții „Autostrada de centură București”, sector Centură Nord km 0+000—km 52+770 și ai obiectivului de investiții „Autostrada de centură București”, sector Centură Sud km 52+770—km 100+900,

în temeiul art. 108 din Constituția României, republicată, precum și al art. 5 alin. (1) și (11) din Legea nr. 255/2010 privind exproprierea pentru cauză de utilitate publică, necesară realizării unor obiective de interes național, județean și local, cu modificările și completările ulterioare,

Guvernul României adoptă prezenta hotărâre.

Art. 1. — Se aprobă amplasamentul suplimentar al lucrării de utilitate publică de interes național „Autostrada de centură București km 0+000— km 100+900 — Sector Centură Sud — Lot 3, Sector 1 km 85+300—km 100+765 aferent Centură Sud; Sector 2 km 0+000—km 2+500 aferent Centură Nord”, prevăzut în anexa nr. 1.

Art. 2. — (1) Se aprobă declanșarea procedurilor de expropriere a tuturor imobilelor proprietate privată situate pe amplasamentul suplimentar prevăzut la art. 1, care fac parte din coridorul de

expropriere al lucrării de utilitate publică de interes național „Autostrada de centură București km 0+000—km 100+900 — Sector Centură Sud — Lot 3, Sector 1 km 85+300—km 100+765 aferent Centură Sud; Sector 2 km 0+000—km 2+500 aferent Centură Nord”, situate pe raza localităților Bragadiru, Clinceni, Domnești și Ciorogârla din județul Ilfov, Grădinari și Joița din județul Giurgiu, expropriator fiind statul român, reprezentat de Ministerul Transporturilor și Infrastructurii, prin Compania Națională de Administrare a Infrastructurii Rutiere — S.A.

(2) Se aprobă lista cuprinzând proprietarii sau deținătorii de imobile proprietate privată supuse exproprierii potrivit alin. (1), situate pe raza localităților Bragadiru, Clinceni, Domnești și Ciorogârla din județul Ilfov, Grădinari și Joița din județul Giurgiu, așa cum rezultă din evidențele unităților administrativ-teritoriale, precum și sumele individuale aferente despăgubirilor, prevăzută în anexa nr. 2.

(3) Se aprobă lista imobilelor proprietate publică a statului care fac parte din coridorul de expropriere, situate pe amplasamentul aprobat conform art. 1, prevăzută în anexa nr. 3.

(4) Se aprobă lista imobilelor proprietate publică a unităților administrativ-teritoriale, care fac parte din coridorul de expropriere, situate pe amplasamentul aprobat conform art. 1, prevăzută în anexa nr. 4.

Art. 3. — (1) Sumele individuale estimate de către expropriator, aferente justelor despăgubiri pentru imobilele proprietate privată, situate pe amplasamentul suplimentar prevăzut la art. 1, care fac parte din coridorul de expropriere al lucrării de utilitate publică de interes național „Autostrada de centură București km 0+000—km 100+900 — Sector Centură Sud — Lot 3, Sector 1 km 85+300—km 100+765 aferent Centură Sud; Sector 2 km 0+000—km 2+500 aferent Centură Nord”, situate pe raza localităților Bragadiru, Clinceni, Domnești și Ciorogârla din județul Ilfov, Grădinari și Joița din județul Giurgiu, sunt în cuantum total de 13.110 mii lei și se alocă de bugetul de stat, prin bugetul Ministerului Transporturilor și Infrastructurii, în conformitate cu Legea bugetului de stat pe anul 2022 nr. 317/2021, cu modificările și completările ulterioare, la capitolul 84.01 „Transporturi”, subcapitolul 03 „Transport rutier”, titlul 58 „Proiecte cu finanțare din fonduri externe nerambursabile aferente cadrului financiar 2014—2020”, articolul 58.03 „Programe din Fondul de coeziune — FC”.

(2) Sumele individuale estimate de către expropriator prevăzute la alin. (1) se virează de către Ministerul Transporturilor și Infrastructurii într-un cont de trezorerie deschis pe numele Companiei Naționale de Administrare a Infrastructurii Rutiere — S.A., în termen de cel mult 30 de zile de la data aprobării cererii de deschidere de credite, conform prevederilor art. 4 alin. (8) din Normele metodologice de aplicare a Legii nr. 255/2010 privind exproprierea pentru cauză de utilitate publică, necesară realizării unor obiective de interes național, județean și local, aprobate prin Hotărârea Guvernului nr. 53/2011, cu completările ulterioare, la dispoziția proprietarilor/deținătorilor de imobile proprietate privată care fac parte din coridorul de expropriere al lucrării de utilitate publică de interes național, prevăzut la art. 1, în vederea efectuării plății despăgubirilor în cadrul procedurilor de expropriere, în condițiile legii.

Art. 4. — Ministerul Transporturilor și Infrastructurii, prin Compania Națională de Administrare a Infrastructurii Rutiere — S.A., răspunde de realitatea datelor înscrise în lista cuprinzând imobilele proprietate privată și publică, situate pe amplasamentul suplimentar prevăzut la art. 1, care fac parte din coridorul de expropriere al lucrării de utilitate publică de interes național, de corectitudinea datelor înscrise în documentele care au stat la baza stabilirii acestora, precum și de modul de utilizare, în conformitate cu dispozițiile legale, a sumei alocate potrivit prevederilor prezentei hotărâri.

Art. 5. — Planul de amplasament suplimentar al lucrării de utilitate publică de interes național prevăzut la art. 1 se aduce la cunoștința publică și prin afișarea la sediile consiliilor locale implicate și, respectiv, prin afișare pe pagina proprie de internet a expropriatorului, în condițiile legii.

Art. 6. — Anexele nr. 1—4*) fac parte integrantă din prezenta hotărâre.

PRIM-MINISTRU
NICOLAE-IONEL CIUCĂ

Contrasemnează:
Viceprim-ministru,
ministrul transporturilor și infrastructurii,
Sorin Mihai Grindeanu
Ministrul finanțelor,
Adrian Căciu

București, 19 octombrie 2022.

Nr. 1.285.

*) Anexele nr. 1—4 se publică în Monitorul Oficial al României, Partea I, nr. 1029 bis, care se poate achiziționa de la Centrul pentru relații cu publicul din șos. Panduri nr. 1, bl. P33, parter, sectorul 5, București.



MONITORUL OFICIAL

AL

ROMÂNIEI

nr. 190 (XXXIV) — Nr. 1029 bis

PARTEA I
LEGI, DECRETE, HOTĂRĂRI ȘI ALTE ACTE

Vineri, 21 octombrie 2022

SUMAR

Pagina

Anexele nr. 1–4 la Hotărârea Guvernului nr. 1.285/2022 privind declanșarea procedurilor de expropriere a tuturor imobilelor proprietate privată situate pe amplasamentul suplimentar, aprobarea listei imobilelor proprietate publică a statului, precum și a listei imobilelor proprietate publică a unităților administrativ-teritoriale, care fac parte din coridorul de expropriere al lucrării de utilitate publică de interes național „Autostrada de centură București km 0+000—km 100+900 — Sector Centură Sud — Lot 3, Sector 1 km 85+300—km 100+765 aferent Centură Sud; Sector 2 km 0+000—km 2+500 aferent Centură Nord	4–51
---	------

HOTĂRĂRI ALE GUVERNULUI ROMÂNIEI

GUVERNUL ROMÂNIEI

HOTĂRÂRE

privind declanșarea procedurilor de expropriere a tuturor imobilelor proprietate privată situate pe amplasamentul suplimentar, aprobarea listei imobilelor proprietate publică a statului, precum și a listei imobilelor proprietate publică a unităților administrativ-teritoriale, care fac parte din coridorul de expropriere al lucrării de utilitate publică de interes național „Autostrada de centură București km 0+000—km 100+900 — Sector Centură Sud — Lot 3, Sector 1 km 85+300—km 100+765 aferent Centură Sud; Sector 2 km 0+000—km 2+500 aferent Centură Nord”*)

Având în vedere dispozițiile Hotărârii Guvernului nr. 233/2008 pentru aprobarea indicatorilor tehnico-economici obiectivului de investiții „Autostrada de centură București”, sector Centură Nord km 0+000—km 52+770 și ai obiectivului de investiții „Autostrada de centură București”, sector Centură Sud km 52+770—km 100+900,

în temeiul art. 108 din Constituția României, republicată, precum și al art. 5 alin. (1) și (1¹) din Legea nr. 255/2010 privind exproprierea pentru cauză de utilitate publică, necesară realizării unor obiective de interes național, județean și local, cu modificările completările ulterioare,

Guvernul României adoptă prezenta hotărâre.

Art. 1. — Se aprobă amplasamentul suplimentar al lucrării de utilitate publică de interes național „Autostrada de centură București km 0+000— km 100+900 — Sector Centură Sud — Lot 3, Sector 1 km 85+300—km 100+765 aferent Centură Sud; Sector 2 km 0+000—km 2+500 aferent Centură Nord”, prevăzut în anexa nr. 1.

Art. 2. — (1) Se aprobă declanșarea procedurilor de expropriere a tuturor imobilelor proprietate privată situate pe amplasamentul suplimentar prevăzut la art. 1, care fac parte din coridorul de expropriere al lucrării de utilitate publică de interes național „Autostrada de centură București km 0+000—km 100+900 — Sector Centură Sud — Lot 3, Sector 1 km 85+300—km 100+765 aferent Centură Sud; Sector 2 km 0+000—km 2+500 aferent Centură Nord”, situate pe raza localităților Bragadiru, Clinceni, Domnești și Ciorogârla din județul Ilfov, Grădinari și Joița din județul Giurgiu, expropriator fiind statul român, reprezentat de Ministerul Transporturilor și Infrastructurii, prin Compania Națională de Administrare a Infrastructurii Rutiere — S.A.

(2) Se aprobă lista cuprinzând proprietarii sau deținătorii de bunuri mobile proprietate privată supuse exproprierii potrivit alin. (1), situate pe raza localităților Bragadiru, Clinceni, Domnești și Ciorogârla din județul Ilfov, Grădinari și Joița din județul Giurgiu, așa cum rezultă din evidențele unităților administrativ-teritoriale, precum și sumele individuale aferente despăgubirilor, prevăzută în anexa nr. 2.

(3) Se aprobă lista imobilelor proprietate publică a statului care fac parte din coridorul de expropriere, situate pe amplasamentul aprobat conform art. 1, prevăzută în anexa nr. 3.

(4) Se aprobă lista imobilelor proprietate publică a unităților administrativ-teritoriale, care fac parte din coridorul de expropriere, situate pe amplasamentul aprobat conform art. 1, prevăzută în anexa nr. 4.

Art. 3. — (1) Sumele individuale estimate de către expropriator, aferente justelor despăgubiri pentru imobilele proprietate privată, situate pe amplasamentul suplimentar prevăzut la art. 1, care fac parte din coridorul de expropriere al lucrării de utilitate publică de interes național „Autostrada de centură București km 0+000—km 100+900 — Sector Centură Sud — Lot 3, Sector 1 km 85+300—km 100+765 aferent Centură Sud; Sector 2 km 0+000—km 2+500 aferent Centură Nord”, situate pe raza localităților Bragadiru, Clinceni, Domnești și Ciorogârla din județul Ilfov, Grădinari și Joița din județul Giurgiu, sunt în cuantum total de 13.110 mii lei și se alocă de bugetul de stat, prin bugetul Ministerului Transporturilor și Infrastructurii, în conformitate cu Legea bugetului de stat pe anul 2022 nr. 317/2021, cu modificările și completările ulterioare, la capitolul 84.01 „Transporturi”, subcapitolul 03 „Transport rutier”, titlul 58 „Proiecte cu finanțare din fonduri externe nerambursabile aferente cadrului financiar 2014—2020”, articolul 58.03 „Programe din Fondul de coeziune — FC”.

(2) Sumele individuale estimate de către expropriator prevăzute la alin. (1) se virează de către Ministerul Transporturilor și Infrastructurii într-un cont de trezorerie deschis pe numele Companiei Naționale de Administrare a Infrastructurii Rutiere — S.A., în termen de cel mult 30 de zile de la data aprobării cererii de deschidere de credite, conform prevederilor art. 4 alin. (8) din Normele metodologice de aplicare a Legii nr. 255/2010 privind exproprierea pentru cauză de utilitate publică, necesară realizării unor obiective de interes național, județean și local, aprobate prin Hotărârea Guvernului nr. 53/2011, cu completările ulterioare, la dispoziția proprietarilor/deținătorilor de imobile proprietate privată care fac parte din coridorul de expropriere al lucrării de utilitate publică de interes național, prevăzut la art. 1, în vederea efectuării

*) Hotărârea Guvernului nr. 1.285/2022 a fost publicată în Monitorul Oficial al României, Partea I, nr. 1029 din 21 octombrie 2022 și este reprodusă și în acest număr bis.

ății despăgubirilor în cadrul procedurilor de expropriere, în condițiile legii.

Art. 4. — Ministerul Transporturilor și Infrastructurii, prin Compania Națională de Administrare a Infrastructurii Rutiere — S.A., răspunde de realitatea datelor înscrise în lista cuprinzând obiectele proprietate privată și publică, situate pe amplasamentul suplimentar prevăzut la art. 1, care fac parte din coridorul de expropriere al lucrării de utilitate publică de interes național, de corectitudinea datelor înscrise în documentele care au stat la

baza stabilirii acestora, precum și de modul de utilizare, în conformitate cu dispozițiile legale, a sumei alocate potrivit prevederilor prezentei hotărâri.

Art. 5. — Planul de amplasament suplimentar al lucrării de utilitate publică de interes național prevăzut la art. 1 se aduce la cunoștința publică și prin afișarea la sediile consiliilor locale implicate și, respectiv, prin afișare pe pagina proprie de internet a expropriatorului, în condițiile legii.

Art. 6. — Anexele nr. 1—4 fac parte integrantă din prezenta hotărâre.

PRIM-MINISTRU
NICOLAE-IONEL CIUCĂ

Contrasemnează:
Viceprim-ministru,
ministrul transporturilor și infrastructurii,
Sorin Mihai Grindeanu
Ministrul finanțelor,
Adrian Căciu

București, 19 octombrie 2022.
Nr. 1.285.

ANEXA NR. L - EXTRAS DIN PLANUL DE AMPLASAMENT - UAT BOLINTIN - DEM

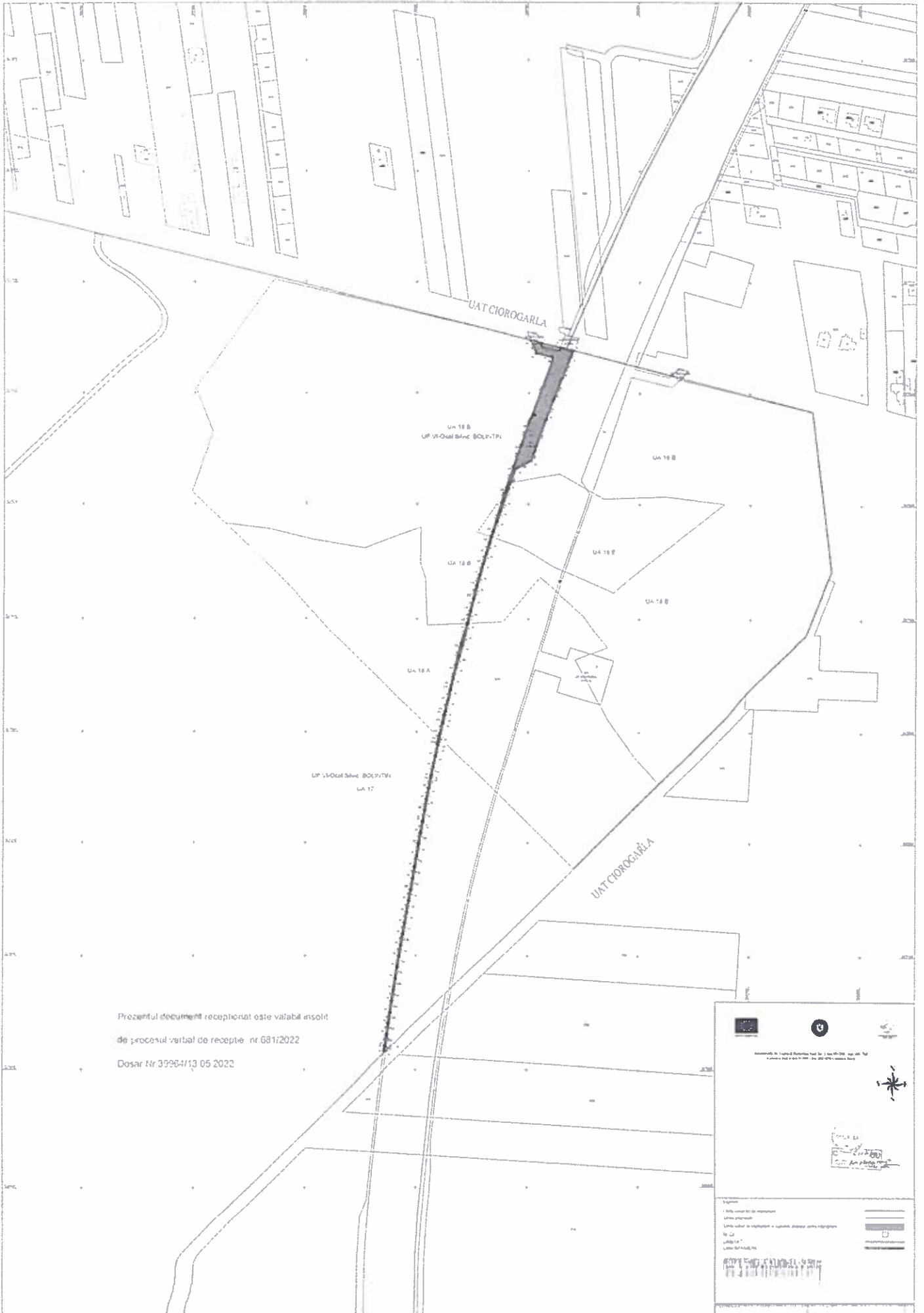

Prezentul document recepționat este valabil însoțit
de procesul verbal de recepție nr.681/2022
Dosar Nr.39964/13.05.2022

Logo of the Ministry of Infrastructure and Transport of Romania and the National Authority for State Infrastructure.

Comitetul de recepție a lucrărilor de amenajare a drumului și a zonelor adiacente acestuia.

Șeful Comitetului de recepție: [Signature]

Șeful Serviciului tehnic: [Signature]

Șeful Serviciului de proiectare: [Signature]

Șeful Serviciului de execuție: [Signature]

Șeful Serviciului de supraveghere: [Signature]

Șeful Serviciului de control: [Signature]

Șeful Serviciului de proiectare: [Signature]

Șeful Serviciului de execuție: [Signature]

Șeful Serviciului de supraveghere: [Signature]

Șeful Serviciului de control: [Signature]

ANEXA I - EXTRAC DIN PLANUL DE AMPLASAMENT - CAT GRĂBINARI

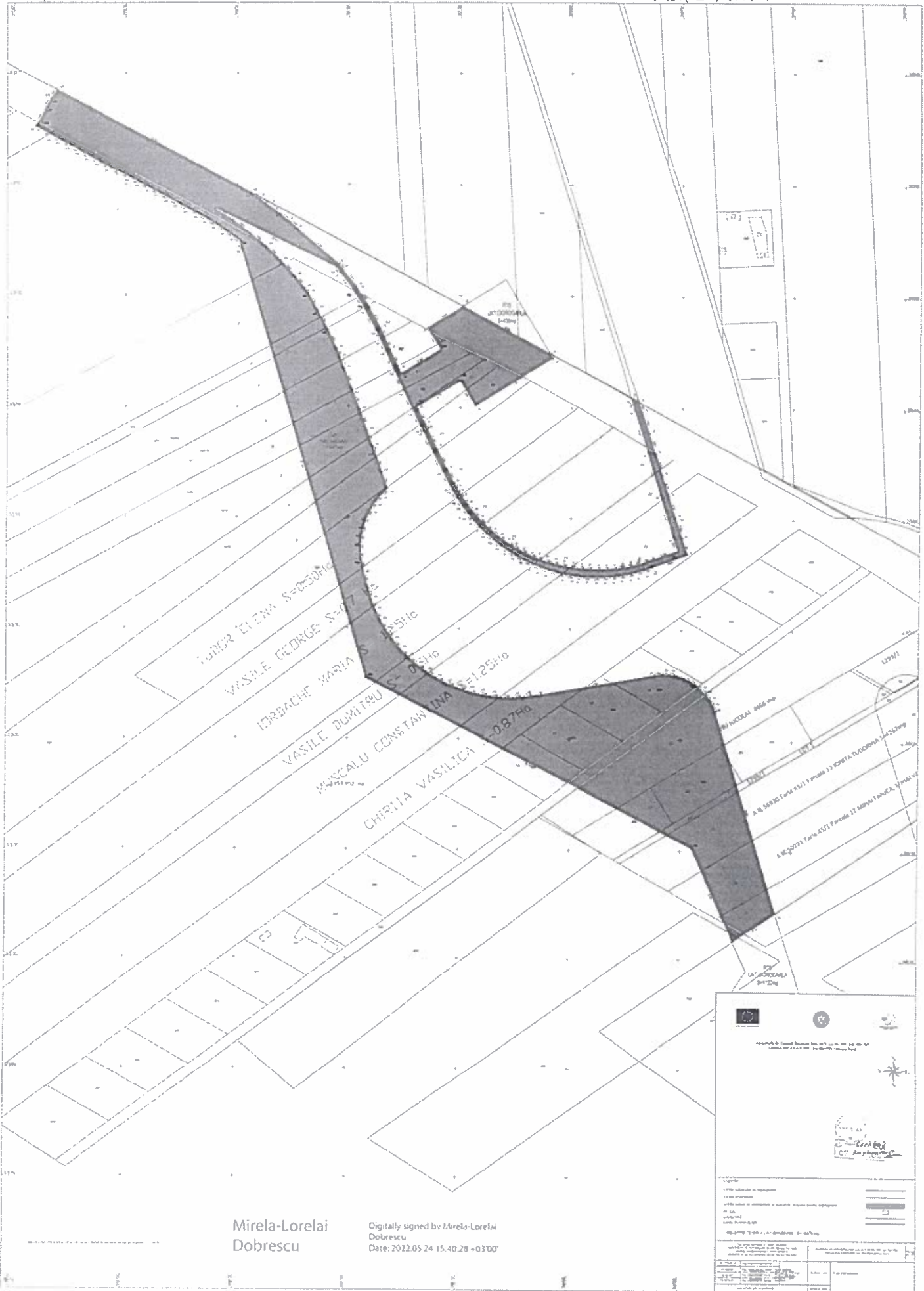

Mirela-Lorelai
Dobrescu

Digitally signed by Mirela-Lorelai
Dobrescu
Date: 2022.05.24 15:40:28 +0300

Logo of the Ministry of Agriculture and Rural Development of Romania.

PROIECT DE PLAN DE AMPLASAMENT AL GRĂDINII

PROIECTANT: Mirela-Lorelai Dobrescu

DATA: 2022.05.24

SCALA: 1:100

PROIECTUL A FOST ELABORAT ÎN CADRUL PROIECTULUI DE AMPLASAMENT AL GRĂDINII...

PROIECTANT: Mirela-Lorelai Dobrescu

DATA: 2022.05.24

SCALA: 1:100

PROIECTUL A FOST ELABORAT ÎN CADRUL PROIECTULUI DE AMPLASAMENT AL GRĂDINII...

ANEXA NR. 1 - EXTRAS DIN PLANUL DE AMPLASAMENT - UAT JOITA



Liviu Ristea

Digitally signed by Liviu Ristea
 Date: 2022.05.23
 13:57:33 +03'00'

Liviu Ristea

Legend:

- Linia roșie în planșă
- Linia neagră
- Linia punctată în planșă, și în planșă
- Linia întreruptă

ANEXA NR. 1 - EXTRAS DIN PLANUL DE AMPLASAMENT - UAT BRAGASIRU

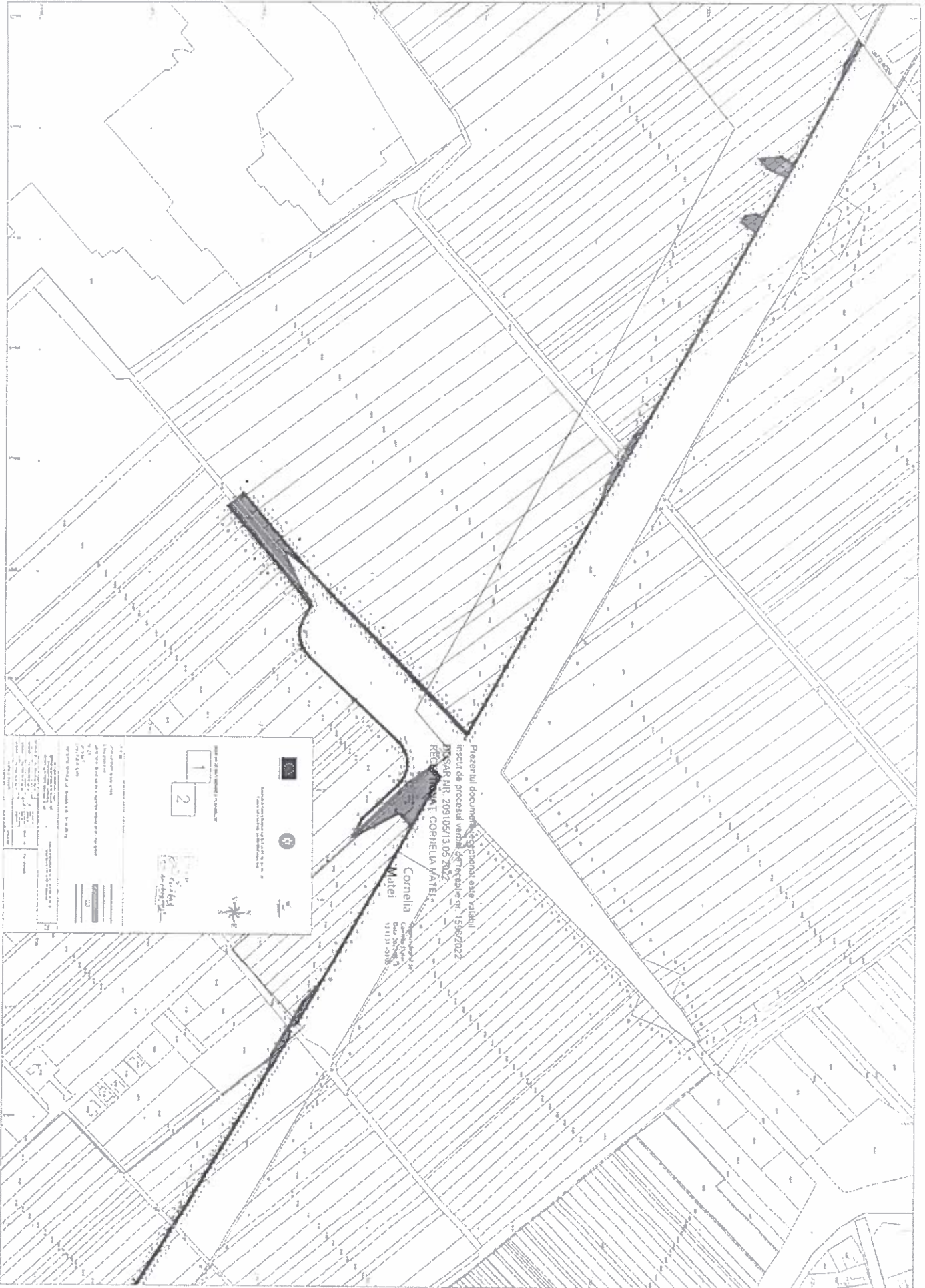

ANEXA NR. 1 - EXTRAS DIN PLANUL DE AMPLASAMENT - UAT CIOROGĂRLA



ANEXA NR. 1 - EXTRAS DIN PLANUL DE AMPLASAMENT - UAT CLINCENI

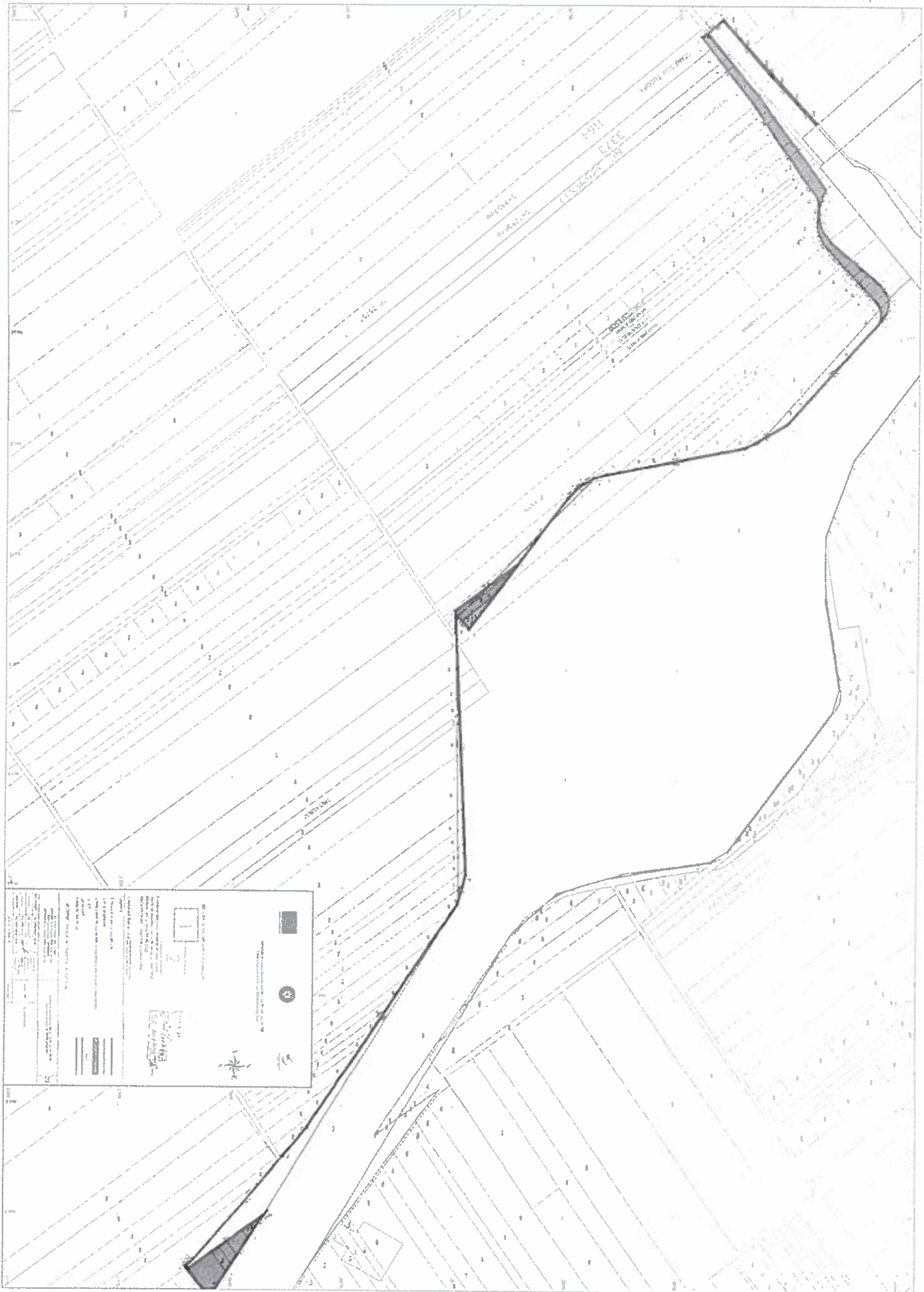

ANEXA NR. 1 - EXTRAS DIN PLANUL DE AMPLASAMENT - UAT DOMINEȘTI

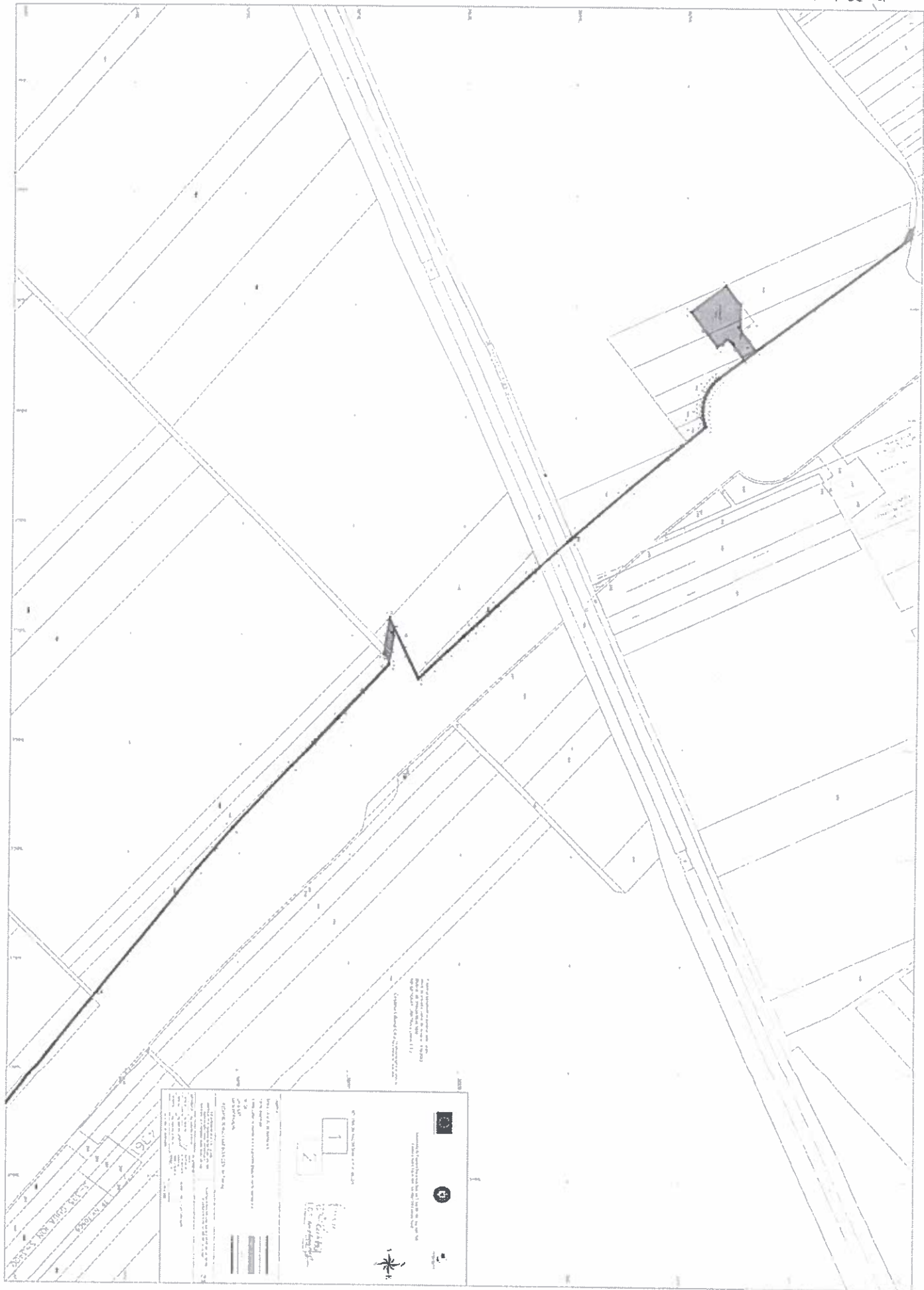

LISTA

cuprinzând imobilele proprietate privată situate pe amplasamentul suplimentar, care fac parte din coridorul de expropriere al lucrării de utilitate publică de interes național Autostrada de centură București km 0-000 - km 100+900 - Sector Centură Sud - Lot 3, Sector 1 km 85+300 - km 100+765 aferent Centură Sud; Sector 2 km 0-000 - km 2+500 aferent Centură Nord", pe raza localităților Brașov, Clinceni, Domnești și Ciocogârda, din județul Ilfov, Grădinar și Joița, din județul Giurgiu proprietarii sau deținătorii acestora, precum și sumele aferente justelor despăgubiri

Nr. crt.	Județ	Unitatea administrativ - teritorială	Nume și prenume proprietar/ deținător teren	Tarfa	Parcela	Numar cadastral/N r. topo	Numar Titlu de Proprietate	Numar carte funciara	Categoria de folosinta	Extravilan (Intravilan)	Suprafata totala teren (mp)	Suprafata de expropriat teren (mp)	Suprafata de expropriat constructii (mp) // (ml)	Valoarea de despagubire totală conform Legii 255/2010 (lei)
0	1	3	4	5	6	7	8	9	10	11	12	13	14	
1	ILFOV	BRAGADIRU	DEDU ELENA	85	245/40	117663	-	130912	ARABIL	EXTRAVILAN	4.988,00	87,00	-	1.088,55
2	ILFOV	BRAGADIRU	ILIE ION,ILIE MARIN,CONSTANTIN FLORICA	92	376/21	130913	-	130913	ARABIL	EXTRAVILAN	6.334,00	136,00	-	1.732,91
3	ILFOV	BRAGADIRU	OPREA ION	92	376/23	130914	-	130914	ARABIL	EXTRAVILAN	4.625,00	69,00	-	879,20
4	ILFOV	BRAGADIRU	OPREA ION	92	376/23	130914	-	130914	ARABIL	EXTRAVILAN	4.625,00	81,00	-	1.032,10
5	ILFOV	BRAGADIRU	OANA NICOLAE-MARCEL	92	376/1/23	130915	-	130915	ARABIL	EXTRAVILAN	1.956,00	32,00	-	407,74
6	ILFOV	BRAGADIRU	OANA NICOLAE-MARCEL	92	376/1/23	130915	-	130915	ARABIL	EXTRAVILAN	1.956,00	110,00	-	1.401,62
7	ILFOV	BRAGADIRU	IONITA FLORIN	92	376/1/23	130916	-	130916	ARABIL	EXTRAVILAN	1.861,00	33,00	-	420,49
8	ILFOV	BRAGADIRU	IONITA FLORIN	92	376/1/23	130916	-	130916	ARABIL	EXTRAVILAN	1.861,00	105,00	-	1.337,91
9	ILFOV	BRAGADIRU	MITITELU CONSTANTIN	92	376/24	130917	-	130917	ARABIL	EXTRAVILAN	1.627,00	75,00	-	955,65
10	ILFOV	BRAGADIRU	VASILE TACHE	92	376/25	130918	-	130918	ARABIL	EXTRAVILAN	3.128,00	64,00	-	815,49
11	ILFOV	BRAGADIRU	VASILE TACHE	92	376/25	130918	-	130918	ARABIL	EXTRAVILAN	3.128,00	102,00	-	1.298,68
12	ILFOV	BRAGADIRU	DUMITRU IULIAN	92	376/26	130919	-	130919	ARABIL	EXTRAVILAN	3.008,00	165,00	-	2.102,43
13	ILFOV	BRAGADIRU	NICULAE LUCIA	92	376/27	130920	-	130920	ARABIL	EXTRAVILAN	1.431,00	48,00	-	611,62
14	ILFOV	BRAGADIRU	TUDOR CONSTANTA	92	376/28	130922	-	130922	ARABIL	EXTRAVILAN	2.176,00	66,00	-	840,97
15	ILFOV	BRAGADIRU	MANOLACHE VICTOR	92	376/29	130923	-	130923	ARABIL	EXTRAVILAN	1.792,00	66,00	-	840,97
16	ILFOV	BRAGADIRU	SERBAN IOAN	92	376/1/30	131774	-	131774	ARABIL	EXTRAVILAN	1.401,00	67,00	-	853,71
17	ILFOV	BRAGADIRU	DOBRESCU VIRGINIA	92	376/31	131775	-	131775	ARABIL	EXTRAVILAN	807,00	52,00	-	662,58
18	ILFOV	BRAGADIRU	VOICU TEODORA	92	376/32	131832	-	131832	ARABIL	EXTRAVILAN	401,00	33,00	-	420,49
19	ILFOV	BRAGADIRU	DINU IOANA	92	376/32	131833	-	131833	ARABIL	EXTRAVILAN	300,00	34,00	-	433,23
20	ILFOV	BRAGADIRU	NITU VASILE	92	376/32	131834	-	131834	ARABIL	EXTRAVILAN	262,00	133,00	-	1.694,69
21	ILFOV	BRAGADIRU	MATEI NICOLAE,NITU ANDREIANA,ENACHE VASILE	92	376/32/1	131835	-	131835	ARABIL	EXTRAVILAN	41,00	41,00	-	522,42
22	ILFOV	BRAGADIRU	RADU CONSTANTIN	93	377/17	130981	-	130981	ARABIL	EXTRAVILAN	4.351,00	17,00	-	216,61
23	ILFOV	BRAGADIRU	VOICU GHEORGHE VOICU ION	93	377/18	130982	-	130982	ARABIL	EXTRAVILAN	4.433,00	195,00	-	2.484,09
24	ILFOV	BRAGADIRU	ILIE CONSTANTIN	93	377/19	130983	-	130983	ARABIL	EXTRAVILAN	1.902,00	42,00	-	535,16
25	ILFOV	BRAGADIRU	ILIE AURICA	93	377/19/1	130984	-	130984	ARABIL	EXTRAVILAN	1.731,00	42,00	-	535,16
26	ILFOV	BRAGADIRU	ARSENE ELENA	93	373/20	130985	-	130985	ARABIL	EXTRAVILAN	2.962,00	83,00	-	1.057,59
27	ILFOV	BRAGADIRU	POP GABRIEL CRISTIAN	93	377/21	130986	-	130986	ARABIL	EXTRAVILAN	2.316,00	84,00	-	1.070,33
28	ILFOV	BRAGADIRU	STAN GHERGHINA	93	377/22	130987	-	130987	ARABIL	EXTRAVILAN	1.611,00	86,00	-	1.095,81
29	ILFOV	BRAGADIRU	GRIGORE MARIN,LACHE NICULINA,PETRACHE FANEL,PETRACHE MARIAN,PETRACHE VIOREL-PUIU	93	377/23	131978	-	131978	ARABIL	EXTRAVILAN	1.065,00	111,00	-	1.414,36
30	ILFOV	BRAGADIRU	COTIGA MARIN	93	377/23/1	131977	-	131977	ARABIL	EXTRAVILAN	77,00	27,00	-	344,03
31	ILFOV	BRAGADIRU	UNGUREANU IOANA	93	377/24	131940	-	131940	ARABIL	EXTRAVILAN	13,00	13,00	-	165,65
32	ILFOV	BRAGADIRU	COTIGA MARIN	93	377/23/1	131977	-	131977	ARABIL	EXTRAVILAN	77,00	16,00	-	203,87
33	ILFOV	BRAGADIRU	GRIGORE MARIN,LACHE NICULINA,PETRACHE FANEL,PETRACHE MARIAN,PETRACHE VIOREL-PUIU	93	377/23	131978	-	131978	ARABIL	EXTRAVILAN	1.065,00	67,00	-	853,71
34	ILFOV	BRAGADIRU	STAN GHERGHINA	93	377/22	130987	-	130987	ARABIL	EXTRAVILAN	1.611,00	50,00	-	637,10
35	ILFOV	BRAGADIRU	POP GABRIEL CRISTIAN	93	377/21	130986	-	130986	ARABIL	INTRAVILAN	2.316,00	35,00	-	2.031,02
36	ILFOV	BRAGADIRU	ARSENE ELENA	93	373/20	130985	-	130985	ARABIL	EXTRAVILAN	2.962,00	50,00	-	2.901,45
37	ILFOV	BRAGADIRU	ILIE AURICA	93	377/19/1	130984	-	130984	ARABIL	EXTRAVILAN	1.731,00	24,00	-	1.392,70
38	ILFOV	BRAGADIRU	ILIE CONSTANTIN	93	377/19	130983	-	130983	ARABIL	EXTRAVILAN	1.902,00	23,00	-	1.334,67
39	ILFOV	BRAGADIRU	VOICU GHEORGHE VOICU ION	93	377/18	130982	-	130982	ARABIL	EXTRAVILAN	4.433,00	48,00	-	2.785,39
40	ILFOV	BRAGADIRU	RADU CONSTANTIN	93	377/17	130981	-	130981	ARABIL	EXTRAVILAN	4.351,00	39,00	-	2.263,13
41	ILFOV	BRAGADIRU	SIMION MARIN	93	377/16	130980	-	130980	ARABIL	EXTRAVILAN	4.590,00	40,00	-	2.321,16
42	ILFOV	BRAGADIRU	PATERALU CONSTANTIN,PATERALU DUMITRA,CARAGIU EUGENIA,CARAGIU ION	93	377/15	130979	-	130979	ARABIL	EXTRAVILAN	4.612,00	42,00	-	2.437,22
43	ILFOV	BRAGADIRU	CONSTANTIN DUMITRU,TOMA TUDOR	93	377/14	130978	-	130978	ARABIL	EXTRAVILAN	4.270,00	31,00	-	1.798,90

44	ILFOV	BRAGADIRU	STANCU CONSTANTIN	93	377/13	130977	-	130977	ARABIL	INTRAVILAN	6.509,00	47,00	-	2.727,36
45	ILFOV	BRAGADIRU	TUNA GHEORGHE	93	377/12	130976	-	130976	ARABIL	INTRAVILAN	4.896,00	43,00	-	2.495,25
46	ILFOV	BRAGADIRU	ILIE CONSTANTIN,PETRE AGATA DRAGUTA,ISPAS GEORGETA-ANDREA,PETRE ADRIAN	93	377/11	130975	-	130975	ARABIL	INTRAVILAN	6.203,00	151,00	-	8.762,38
47	ILFOV	BRAGADIRU	VOICU GHEORGHE	93	377/10	130974	-	130974	ARABIL	INTRAVILAN	4.737,00	132,00	-	7.659,83
48	ILFOV	BRAGADIRU	CROITOR VIORICA	93	377/9	130973	-	130973	ARABIL	INTRAVILAN	4.794,00	134,00	-	7.775,89
49	ILFOV	BRAGADIRU	RUSU ADRIAN,MARINESCU NICOLETA	93	377/8	130972	-	130972	ARABIL	INTRAVILAN	4.758,00	135,00	-	7.833,92
50	ILFOV	BRAGADIRU	SIMION MARIAN	93	377/7	130971	-	130971	ARABIL	INTRAVILAN	7.254,00	26,00	-	1.508,75
51	ILFOV	BRAGADIRU	TUDOR GHERGHINA,TUDOR COSTICA	91	373/14	131208	-	131208	ARABIL	INTRAVILAN	3.679,00	34,00	-	2.464,43
52	ILFOV	BRAGADIRU	GHITA CONSTANTIN	91	373/14	131206	-	131206	ARABIL	INTRAVILAN	1.822,00	37,00	-	2.684,05
53	ILFOV	BRAGADIRU	RADU PAUN,RADU EDUARD ADRIAN,DINCA CARMEN- ALINA	91	373/13	131204	-	131204	ARABIL	INTRAVILAN	2.337,00	47,00	-	3.409,47
54	ILFOV	BRAGADIRU	DOGARU MARIANA,DOGARU LAURENTIU	91	373/12	131202	-	131202	ARABIL	INTRAVILAN	3.291,00	65,00	-	4.715,23
55	ILFOV	BRAGADIRU	SANDU STAN	91	373/11	131615	-	131615	ARABIL	INTRAVILAN	3.125,00	57,00	-	4.134,89
56	ILFOV	BRAGADIRU	RADU GEORGETA,PRIPICI MARIA	91	373/11	131200	-	131200	ARABIL	INTRAVILAN	3.125,00	50,00	-	3.627,10
57	ILFOV	BRAGADIRU	GEORGESCU BADEA	91	373/10/1	131198	-	131198	ARABIL	INTRAVILAN	1.394,00	20,00	-	1.450,84
58	ILFOV	BRAGADIRU	OPREA STEFANA,CONSTANTIN AURELIA	91	373/9	131196	-	131196	ARABIL	INTRAVILAN	2.604,00	37,00	-	2.684,05
59	ILFOV	BRAGADIRU	COSTACHE ION	91	373/8	131194	-	131194	ARABIL	INTRAVILAN	3.888,00	63,00	-	4.570,15
60	ILFOV	BRAGADIRU	CUZDRIOREANU MARIUS,CUZDRIOREANU ALINA	91	373/5,373/3 6,373/7	131181	-	131181	ARABIL	INTRAVILAN	1.086,00	21,00	-	1.523,38
61	ILFOV	BRAGADIRU	CUZDRIOREANU MARIUS,CUZDRIOREANU ALINA	91	373/5,373/3 6,373/7	131176	-	131176	ARABIL	INTRAVILAN	2.294,00	107,00	-	7.761,99
62	ILFOV	BRAGADIRU	SECOSAN-BIGAN ALINA-FLORENTINA,INDRIEȘ LUCIA ELENA	91	373/3	131174	-	131174	ARABIL	INTRAVILAN	4.502,00	71,00	-	5.150,48
63	ILFOV	BRAGADIRU	IONITA FLOREA	91	373/2	131172	-	131172	ARABIL	INTRAVILAN	558,00	5,00	-	362,71
64	ILFOV	BRAGADIRU	IONITA FLOREA	91	373/1	131170	-	131170	ARABIL	INTRAVILAN	2.325,00	21,00	-	1.523,38
65	ILFOV	BRAGADIRU	PASLARU VIOREL,PISLARU CRISTIANA-VICTORIA	87	354/1	131160	-	131160	ARABIL	INTRAVILAN	4.678,00	42,00	-	3.046,76
66	ILFOV	BRAGADIRU	SAFTOIU IOANA	87	354/1	131158	-	131158	ARABIL	INTRAVILAN	4.739,00	42,00	-	3.046,76
67	ILFOV	BRAGADIRU	SIMION ADRIAN,MOLDOVEANU MIHAELA	87	354/2	131156	-	131156	ARABIL	INTRAVILAN	3.604,00	32,00	-	2.321,34
68	ILFOV	BRAGADIRU	NEAMTU ALEXANDRINA	87	354/3	131154	-	131154	ARABIL	INTRAVILAN	1.210,00	11,00	-	797,96
69	ILFOV	BRAGADIRU	SERBAN OLGA	87	354/4	131152	-	131152	ARABIL	INTRAVILAN	2.434,00	21,00	-	1.523,38
70	ILFOV	BRAGADIRU	MOSCU ZOICA	87	354/5,354/5/1	131620	-	131620	ARABIL	INTRAVILAN	1.211,00	11,00	-	797,96
71	ILFOV	BRAGADIRU	MIHAITA ELISABETA	87	354/5,354/5/1	131618	-	131618	ARABIL	INTRAVILAN	1.215,00	11,00	-	797,96
72	ILFOV	BRAGADIRU	COSMA GEORGE	87	354/5,354/5/1	131150	-	131150	ARABIL	INTRAVILAN	1.862,00	16,00	-	1.160,67
73	ILFOV	BRAGADIRU	ABABI ELENA	87	354/5,354/5/1	131148	-	131148	ARABIL	INTRAVILAN	1.892,00	16,00	-	1.160,67
74	ILFOV	BRAGADIRU	DUMITRU FLOREAN,EDUCIN MARIANA,PAUNISCU IOANA	87	354/6	131146	-	131146	ARABIL	INTRAVILAN	5.327,00	46,00	-	3.336,93
75	ILFOV	BRAGADIRU	ILIESCU MARIN	87	354/7	131144	-	131144	ARABIL	INTRAVILAN	4.684,00	179,00	-	12.985,02
76	ILFOV	BRAGADIRU	ILIESCU MARIN	87	354/7	132022	-	132022	ARABIL	INTRAVILAN	53,00	53,00	-	3.844,73
77	ILFOV	BRAGADIRU	COSTACHE RADA,PAUN CONSTANTIN	86/1	354/1/34,3	131053	-	131053	ARABIL	EXTRAVILAN	3.766,00	921,00	-	11.735,38
78	ILFOV	BRAGADIRU	COSTACHE ILEANA	86/1	354/1/33	131052	-	131052	ARABIL	EXTRAVILAN	2.229,00	261,00	-	3.325,66
79	ILFOV	BRAGADIRU	DINU MARIA,DINU MARIAN	86/1	354/1/32	131051	-	131051	ARABIL	EXTRAVILAN	1.896,00	68,00	-	866,46
80	ILFOV	BRAGADIRU	ANTON MIHARA	86/1	354/1/31	131050	-	131050	ARABIL	EXTRAVILAN	1.620,00	68,00	-	866,46
81	ILFOV	BRAGADIRU	RADU TINCA	86/1	354/1/30	131049	-	131049	ARABIL	EXTRAVILAN	1.262,00	65,00	-	828,23
82	ILFOV	BRAGADIRU	RADU TINCA,RADU VALENTIN,POPESCU STELUTA,TUCMEANU ELENA	86/1	29	131048	-	131048	ARABIL	EXTRAVILAN	970,00	65,00	-	828,23
83	ILFOV	BRAGADIRU	MIHALI ELENA	86/1	354/1/28	131047	-	131047	ARABIL	EXTRAVILAN	663,00	67,00	-	853,71
84	ILFOV	BRAGADIRU	SERBAN DUMITRU,SERBAN IOANA	86/1	354/1/27	134749	-	134749	ARABIL	EXTRAVILAN	343,00	195,00	-	2.484,69
85	ILFOV	BRAGADIRU	SERBAN DUMITRU,SERBAN IOANA	86/1	354/1/26	134933	-	134933	ARABIL	EXTRAVILAN	57,00	57,00	-	726,29
86	ILFOV	BRAGADIRU	VOICU MARIA	86/2	354/2/21	131085	-	131085	ARABIL	INTRAVILAN	3.700,00	173,00	-	10.039,02
87	ILFOV	BRAGADIRU	MATEI GHEORGHE	86/2	354/2/2	131074	-	131074	ARABIL	EXTRAVILAN	2.113,00	108,00	-	1.376,14
88	ILFOV	BRAGADIRU	DOBRE STEFAN	86/2	354/2/12	131073	-	131073	ARABIL	EXTRAVILAN	1.618,00	75,00	-	955,65
89	ILFOV	BRAGADIRU	DOBRE ION	86/2	354/2/12	131072	-	131072	ARABIL	EXTRAVILAN	1.165,00	76,00	-	968,39
90	ILFOV	BRAGADIRU	RADU ION	86/2	354/2/3	131071	-	131071	ARABIL	EXTRAVILAN	393,00	37,00	-	471,45
91	ILFOV	BRAGADIRU	SAFTOIU IOANA	86/2	354/2/4	131612	-	131612	ARABIL	EXTRAVILAN	1.000,00	31,00	-	395,00
92	ILFOV	BRAGADIRU	PISLARU ELENA	86/2	354/2/4	131070	-	131070	ARABIL	EXTRAVILAN	1.660,00	32,00	-	407,74
93	ILFOV	BRAGADIRU	ARSENE CONSTANTIN	86/2	354/2/5	134779	-	134779	ARABIL	EXTRAVILAN	87,00	31,00	-	395,00

94	ILFOV	BRAGADIRU	ARSENE MARIN, ARSENE ION	86/2	354/2/6	135036	-	135036	ARABIL	EXTRAVILAN	15,00	13,00	-	165,65
95	ILFOV	BRAGADIRU	U.A.T. ORAȘ BRAGADIRU - DOMENIUL PRIVAT	82,83, 84	343, 345	131530	-	131530	ARABIL	EXTRAVILAN	21642	424,00	-	5.402,61
96	ILFOV	BRAGADIRU	JIPA SILVIA	86/3	354/3/18	131617	-	131617	ARABIL	EXTRAVILAN	1.600,00	67,00	-	853,71
97	ILFOV	BRAGADIRU	CALAPEREANU NICULINA	86/3	354/3/18	131109	-	131109	ARABIL	EXTRAVILAN	1.136,00	76,00	-	968,39
98	ILFOV	BRAGADIRU	PETCU FLOAREA	86/3	354/3/19	131108	-	131108	ARABIL	EXTRAVILAN	1.072,00	847,00	-	10.792,47
99	ILFOV	BRAGADIRU	CALAPEREANU NICULINA	86/3	354/3/18	131109	-	131109	ARABIL	EXTRAVILAN	1.136,00	34,00	-	433,23
100	ILFOV	BRAGADIRU	PISICA FLORIN, PISICA DUMITRA	86/3	354/3/20	131107	-	131107	ARABIL	EXTRAVILAN	43,00	43,00	-	547,91
101	ILFOV	BRAGADIRU	U.A.T. ORAȘ BRAGADIRU - DOMENIUL PRIVAT	86/3	354/3	131357	-	131357	CURT- CONSTRUCTII	EXTRAVILAN	972,00	107,00	-	2.045,09
102	ILFOV	BRAGADIRU	NEAMITU ALEXANDRINA	86/3	354/3/29	131097	-	131097	ARABIL	EXTRAVILAN	1.000,00	36,00	-	458,71
103	ILFOV	BRAGADIRU	VOICU GHEORGHE, VOICU ION	86/3	354/3/28	131098	-	131098	ARABIL	EXTRAVILAN	1.000,00	42,00	-	535,16
104	ILFOV	BRAGADIRU	MANOLACHE DUMITRU	86/3	354/3/27	131099	-	131099	ARABIL	EXTRAVILAN	1.400,00	58,00	-	739,04
105	ILFOV	BRAGADIRU	BUSE DUMITRU, MATEI LEANA, CONSTANTIN MARIN, NICOLAE MARIA, MIHAEL FLOAREA/ CENUSE DANIELA	86/3	354/3/26	131100	-	131100	ARABIL	EXTRAVILAN	1.200,00	285,00	-	3.631,47
106	ILFOV	BRAGADIRU	GRIGORE MARIN, LACHE NICULINA, PETRACHE FANEL, PETRACHE MARIAN, PETRACHE VIOREL, PUIL CRISTEA IULIAN	86/3	354/3/25	131101	-	131101	ARABIL	EXTRAVILAN	3.000,00	835,00	-	10.639,57
107	ILFOV	BRAGADIRU	SIMION NICULAE	86/3	354/3/24	131103	-	131103	ARABIL	EXTRAVILAN	162,00	162,00	-	2.064,20
108	ILFOV	BRAGADIRU	ILIE CONSTANTIN	86/3	354/3/23	131104	-	131102	ARABIL	EXTRAVILAN	1.471,00	223,00	-	2.841,47
109	ILFOV	BRAGADIRU	ARSENE CONSTANTIN	86/3	354/3/22	131105	-	131104	ARABIL	EXTRAVILAN	1.260,00	102,00	-	1.299,68
110	ILFOV	BRAGADIRU	ARSENE CONSTANTIN	86/3	354/3/21	131106	-	131105	ARABIL	EXTRAVILAN	773,00	99,00	-	1.261,46
111	ILFOV	BRAGADIRU	ARSENE CONSTANTIN	86/3	354/3/20	134795	-	131106	ARABIL	EXTRAVILAN	163,00	47,00	-	598,87
112	ILFOV	BRAGADIRU	PISICA FLORIN, PISICA DUMITRA	86/3	354/3/20	134795	-	134795	ARABIL	EXTRAVILAN	29,00	22,00	-	280,32
113	ILFOV	BRAGADIRU	DUTULESCU IULIAN	86/2	354/2/19	131065	-	131065	ARABIL	EXTRAVILAN	983,00	28,00	-	356,78
114	ILFOV	BRAGADIRU	VISAN MARIA	86/2	354/2/18	131066	-	131066	ARABIL	EXTRAVILAN	2.477,00	96,00	-	1.223,23
115	ILFOV	BRAGADIRU	ILIE CONSTANTIN	86/2	354/2/17	131067	-	131067	ARABIL	EXTRAVILAN	1.259,00	62,00	-	790,00
116	ILFOV	BRAGADIRU	ARSENE MARIN, ARSENE ION	86/2	354/2/16	131068	-	131068	ARABIL	EXTRAVILAN	1.569,00	113,00	-	1.439,85
117	ILFOV	BRAGADIRU	ARSENE CONSTANTIN	86/2	354/2/15	131069	-	131069	ARABIL	EXTRAVILAN	240,00	44,00	-	560,65
118	ILFOV	BRAGADIRU	PISLARU ELENA	86/2	354/2/14	134780	-	134780	ARABIL	EXTRAVILAN	169,00	91,00	-	1.159,52
119	ILFOV	BRAGADIRU	SAFTOIU IOANA	86/2	354/2/14	134781	-	134781	ARABIL	EXTRAVILAN	98,00	86,00	-	1.095,81
120	ILFOV	BRAGADIRU	RADU ION	86/2	354/2/13	134927	-	134927	ARABIL	EXTRAVILAN	26,00	26,00	-	331,29
121	ILFOV	BRAGADIRU	STAN AUREL	86/1	354/1/20	131040	-	131040	ARABIL	EXTRAVILAN	2.505,00	51,00	-	649,84
122	ILFOV	BRAGADIRU	VLAD ION	86/1	354/1/22	131041	-	131041	ARABIL	EXTRAVILAN	2.353,00	142,00	-	1.809,36
123	ILFOV	BRAGADIRU	CRISTEA TUDORA, CRISTEA CONSTANTIN- CRISTIAN, CRISTEA VASILICA, CRISTEA MARIU STOICA ANDREI VALENTIN, CATANOIU VICTOR, EFTIMIE CRISTINEL	86/1	354/1/23	131042	-	131042	ARABIL	EXTRAVILAN	2.004,00	68,00	-	866,46
124	ILFOV	BRAGADIRU	IVAN ADRIAN, FLORIN, MANOLACHE GHEORGHITA	86/1	354/1/24	131043	-	131043	ARABIL	EXTRAVILAN	1.611,00	67,00	-	853,71
125	ILFOV	BRAGADIRU	SERBAN DUMITRU, SERBAN IOANA	86/1	354/1/25	131044	-	131044	ARABIL	EXTRAVILAN	1.317,00	67,00	-	853,71
126	ILFOV	BRAGADIRU	SERBAN DUMITRU, SERBAN IOANA	86/1	354/1/26	131045	-	131045	ARABIL	EXTRAVILAN	980,00	66,00	-	840,97
127	ILFOV	BRAGADIRU	SERBAN DUMITRU, SERBAN IOANA	86/1	254/1/27	131046	-	131046	ARABIL	EXTRAVILAN	673,00	66,00	-	840,97
128	ILFOV	BRAGADIRU	MIHALE ELENA	86/1	354/1/28	132062	-	132062	ARABIL	EXTRAVILAN	365,00	69,00	-	879,20
129	ILFOV	BRAGADIRU	RADU TINCA, RADU VALENTIN, POPESCU STELUTA, TUCMEANU ELENA	86/1	29	132061	-	132061	ARABIL	EXTRAVILAN	57,00	47,00	-	598,87
130	ILFOV	BRAGADIRU	MIHALE ELENA	86/1	354/1/28	132062	-	132062	ARABIL	EXTRAVILAN	365,00	45,00	-	573,39
131	ILFOV	BRAGADIRU	SERBAN DUMITRU, SERBAN IOANA	86/1	254/1/27	131046	-	131046	ARABIL	EXTRAVILAN	673,00	44,00	-	560,65
132	ILFOV	BRAGADIRU	SERBAN DUMITRU, SERBAN IOANA	86/1	354/1/26	131045	-	131045	ARABIL	EXTRAVILAN	980,00	45,00	-	573,39
133	ILFOV	BRAGADIRU	IVAN ADRIAN, FLORIN, MANOLACHE GHEORGHITA	86/1	354/1/25	131044	-	131044	ARABIL	EXTRAVILAN	1.317,00	46,00	-	586,13
134	ILFOV	BRAGADIRU	STOICA ANDREI VALENTIN, CATANOIU VICTOR, EFTIMIE CRISTINEL	86/1	354/1/24	131043	-	131043	ARABIL	EXTRAVILAN	1.611,00	46,00	-	586,13
135	ILFOV	BRAGADIRU	CRISTEA TUDORA, CRISTEA CONSTANTIN- CRISTIAN, CRISTEA VASILICA, CRISTEA MARIU VLAD ION	86/1	354/1/23	131042	-	131042	ARABIL	EXTRAVILAN	2.004,00	49,00	-	624,36
136	ILFOV	BRAGADIRU	STAN AUREL	86/1	354/1/22	131041	-	131041	ARABIL	EXTRAVILAN	2.353,00	49,00	-	624,36
137	ILFOV	BRAGADIRU	FLIP FLOREA	86/1	354/1/19	131616	-	131040	ARABIL	EXTRAVILAN	2.505,00	48,00	-	611,62
138	ILFOV	BRAGADIRU	FILIP FLOREA	86/1	354/1/19	131616	-	131616	ARABIL	EXTRAVILAN	2.516,00	46,00	-	586,13
139	ILFOV	BRAGADIRU	FILIP TUDORICA	86/1	354/1/19	131039	-	131039	ARABIL	EXTRAVILAN	2.524,00	46,00	-	586,13
140	ILFOV	BRAGADIRU	OPREA ION	86/1	354/1/18	131038	-	131038	ARABIL	EXTRAVILAN	2.532,00	45,00	-	573,39
141	ILFOV	BRAGADIRU	GHEORGHE MARIOARA, GHEORGHE IONEL	86/1	354/1/12	131037	-	131037	ARABIL	EXTRAVILAN	2.540,00	44,00	-	560,65
142	ILFOV	BRAGADIRU	VOICU GHEORGHE	86/1	354/1/16	131036	-	131036	ARABIL	EXTRAVILAN	2.499,00	43,00	-	547,91
143	ILFOV	BRAGADIRU	CRISTACIJE MARIA	86/1	354/1/26	131035	-	131035	ARABIL	EXTRAVILAN	2.556,00	46,00	-	586,13
144	ILFOV	BRAGADIRU	BARBU MARIN	86/1	354/1/15	131034	-	131034	ARABIL	EXTRAVILAN	2.564,00	47,00	-	598,87
145	ILFOV	BRAGADIRU	SIMION ION	86/1	354/1/14	131033	-	131033	ARABIL	EXTRAVILAN	2.547,00	48,00	-	611,62
146	ILFOV	BRAGADIRU	SIMION MARIN, SIMION LEANA	86/1	354/1/13	131032	-	131032	ARABIL	EXTRAVILAN	2.542,00	47,00	-	598,87

199	ILFOV	BRAGADIRU	SERBAN IOAN	92	376/1/30	130924	-	130924	ARABIL	EXTRAVILAN	2.070,00	100,00	-	1.274,20
200	ILFOV	BRAGADIRU	MANOLACHE VICTOR	92	376/29	131773	-	131773	ARABIL	EXTRAVILAN	1.676,00	66,00	-	840,97
201	ILFOV	BRAGADIRU	TUDOR CONSTANTA	92	376/28	131781	-	131781	ARABIL	EXTRAVILAN	1.293,00	114,00	-	1.452,59
202	ILFOV	BRAGADIRU	MANOLACHE VICTOR	92	376/29	131773	-	131773	ARABIL	EXTRAVILAN	1.676,00	174,00	-	2.217,11
203	ILFOV	BRAGADIRU	SERBAN IOAN	92	376/1/30	130924	-	130924	ARABIL	EXTRAVILAN	2.070,00	380,00	-	4.841,96
204	ILFOV	BRAGADIRU	DOBRESCU VIRGINIA	92	376/31	130925	-	130925	ARABIL	EXTRAVILAN	1.874,00	198,00	-	2.522,92
205	ILFOV	BRAGADIRU	VOICU TEODORA	92	376/32	130926	-	130926	ARABIL	EXTRAVILAN	700,00	18,00	-	229,36
206	ILFOV	BRAGADIRU	NICULAE LUCIA	92	376/27	132095	-	132095	ARABIL	EXTRAVILAN	700,00	51,00	-	649,84
207	ILFOV	BRAGADIRU	DUMITRU IULIAN	92	376/26	132005	-	132005	ARABIL	EXTRAVILAN	628,00	89,00	-	1.134,04
208	ILFOV	BRAGADIRU	VASILE TACHE	92	376/25	132928	-	132928	ARABIL	EXTRAVILAN	187,00	136,00	-	1.732,91
209	ILFOV	BRAGADIRU	U.A.T. ORAS BRAGADIRU - DOMENIUL PRIVAT	82.83.84	343.345	134796	-	134796	ARABIL	EXTRAVILAN	1.039,00	334,00	-	4.253,83
210	ILFOV	CLINCENI	PUJU MIHAELA,PIIU AURELIAN,SORIN	473	225/4/19	1164	-	58304	ARABIL	INTRAVILAN	9.418,00	85,00	-	10.153,29
211	ILFOV	CLINCENI	GHEORGHE MARIN	473	225/4/18	5888	-	5888	ARABIL	INTRAVILAN	7.658,00	106,00	-	12.661,75
212	ILFOV	CLINCENI	STAN CONSTANTA	473	225/4/18	3269	-	55756	ARABIL	INTRAVILAN	4.857,00	75,00	-	8.958,79
213	ILFOV	CLINCENI	STAN NICULAE	473	225/4/17	55757	-	55757	ARABIL	INTRAVILAN	19.729,00	349,00	-	41.688,22
214	ILFOV	CLINCENI	CIOBANU FRUSINA	473	225/4/16	63188	-	63188	ARABIL	INTRAVILAN	10.240,00	197,00	-	23.531,75
215	ILFOV	CLINCENI	STANESCU ANCA	473	225/4/15	63288	-	63288	ARABIL	INTRAVILAN	12.615,00	273,00	-	32.609,99
216	ILFOV	CLINCENI	GHITA MARIN	473	225/4/14	62667	-	62667	ARABIL	INTRAVILAN	5.489,00	125,00	-	14.931,31
217	ILFOV	CLINCENI	GRIGORE GHEORGHE,GRIGORE CLEOPATRA	473	225/4/13	54782	-	54782	ARABIL	INTRAVILAN	434,00	171,00	-	20.426,04
218	ILFOV	CLINCENI	CALIN ANDREI,SABO ELENA,TARANU FLORIN DANIEL,STEFANITA LUIZA CARMEN,DUMITRU FLORIN,MUGUREL DUMITRU DEATRICE MARIA,GRIGORE GHEORGHE,GRIGORE CLEOPATRA	473	225/4/13	54783	-	54783	ARABIL	INTRAVILAN	2.293,00	55,00	-	6.569,78
219	ILFOV	CLINCENI	CUTUCA MARINEL,COHEN ROM	473	225/4/12	54381	-	54381	ARABIL	INTRAVILAN	3.961,00	74,00	-	8.839,34
220	ILFOV	CLINCENI	CUTUCA MARINEL,CUTUCA COSHEN ROM	473	225/4/11	53451	-	53451	ARABIL	INTRAVILAN	3.960,00	95,00	-	11.347,80
221	ILFOV	CLINCENI	CUTUCA MARINEL,COHEN ROM	473	225/4/10	54371	-	54371	ARABIL	INTRAVILAN	5.373,00	129,00	-	15.409,11
222	ILFOV	CLINCENI	MALCIU OLGA-CAMELIA	473	225/4/9	61577	-	61577	ARABIL	INTRAVILAN	4.331,00	199,00	-	23.770,65
223	ILFOV	CLINCENI	GRIGORE GHEORGHE	473	225/4/8	-	22936	-	ARABIL	INTRAVILAN	13.061,00	213,00	-	25.442,96
224	ILFOV	CLINCENI	TANASE CONSTANTIN,TANASE MARIANA	473	225/4/7	60449	-	60449	ARABIL	INTRAVILAN	6.209,00	155,00	-	18.514,83
225	ILFOV	CLINCENI	PATERAU CONSTANTIN,PATERAU DUMITRA,CARAGIU EUGENIA,CARAGIU ION	473	225/4/1	62525	-	62525	ARABIL	INTRAVILAN	2.023,00	89,00	-	10.631,09
226	ILFOV	CLINCENI	PATERAU CONSTANTIN,PATERAU DUMITRA,CARAGIU EUGENIA	473	225/4/1	62523	-	62523	ARABIL	INTRAVILAN	1.740,00	85,00	-	10.153,29
227	ILFOV	CLINCENI	CHINOLEA IOAN VASILE,CHINOLEA GEORGIANA ROXANA	473	225/4	53538	-	53538	ARABIL	INTRAVILAN	8.295,00	224,00	-	26.756,91
228	ILFOV	CLINCENI	CROITORU FLORIN	473	225/4/5	55941	-	55941	ARABIL	INTRAVILAN	3.312,00	170,00	-	20.306,59
229	ILFOV	CLINCENI	IACOV ALINA,IACOV DUMITRU CONSTANTIN	473	245/4/4	54189	-	54189	ARABIL	INTRAVILAN	1.601,00	119,00	-	14.214,61
230	ILFOV	CLINCENI	IACOV ALINA,IACOV DUMITRU CONSTANTIN	473	245/4/4	52307	-	52307	ARABIL	INTRAVILAN	831,00	253,00	-	30.220,98
231	ILFOV	CLINCENI	IACOV ALINA,IACOV DUMITRU CONSTANTIN	473	245/4/4	54189	-	54189	ARABIL	INTRAVILAN	1.601,00	39,00	-	4.658,57
232	ILFOV	CLINCENI	CROITORU FLORIN	473	225/4/5	55941	-	55941	ARABIL	INTRAVILAN	3.312,00	62,00	-	7.405,93
233	ILFOV	CLINCENI	CHINOLEA IOAN VASILE,CHINOLEA GEORGIANA ROXANA	473	225/4	53538	-	53538	ARABIL	INTRAVILAN	8.295,00	66,00	-	7.883,73
234	ILFOV	CLINCENI	PATERAU CONSTANTIN,PATERAU DUMITRA,CARAGIU EUGENIA	473	225/4/1	62523	-	62523	ARABIL	INTRAVILAN	1.740,00	27,00	-	3.225,16
235	ILFOV	CLINCENI	PATERAU CONSTANTIN,PATERAU DUMITRA,CARAGIU EUGENIA,CARAGIU ION	473	225/4/1	62525	-	62525	ARABIL	INTRAVILAN	2.023,00	30,00	-	3.583,52
236	ILFOV	CLINCENI	TANASE CONSTANTIN,TANASE MARIANA	473	225/4/7	60449	-	60449	ARABIL	INTRAVILAN	6.209,00	197,00	-	23.531,75
237	ILFOV	CLINCENI	PATERAU CONSTANTIN,PATERAU DUMITRA,CARAGIU EUGENIA,CARAGIU ION	473	225/4/1	58677	-	58677	ARABIL	INTRAVILAN	708,00	334,00	-	39.896,47
238	ILFOV	CLINCENI	PATERAU CONSTANTIN,PATERAU DUMITRA,CARAGIU EUGENIA,CARAGIU ION	473	225/4/1	58675	-	58675	ARABIL	INTRAVILAN	440,00	403,00	-	48.138,55
239	ILFOV	CLINCENI	CHINOLEA IOAN VASILE,CHINOLEA GEORGIANA ROXANA	473	225/4	53538	-	53538	ARABIL	INTRAVILAN	8.295,00	256,00	-	30.579,33
240	ILFOV	CLINCENI	CHINOLEA IOAN VASILE,CHINOLEA GEORGIANA ROXANA	473	225/4	63199	-	63199	ARABIL	INTRAVILAN	29,00	19,00	-	2.269,56
241	ILFOV	CLINCENI	DUMITRU ROXANA ROZICA	481	226/20	53137	-	53137	ARABIL	INTRAVILAN	13.517,00	2,00	-	238,90
242	ILFOV	CLINCENI	MARFIN BANK (ROMANIA) SA	481	226/19	56892	-	56892	ARABIL	INTRAVILAN	9.864,00	62,00	-	7.405,93
243	ILFOV	CLINCENI	CODEA RALUCA IONELA,RADU CLAUDIU VALENTIN	481	226/18	53903	-	53903	ARABIL	INTRAVILAN	4.917,00	31,00	-	3.702,97
244	ILFOV	CLINCENI	CODE DUMITRU	481	226/17	-	34652	-	ARABIL	INTRAVILAN	5.000,00	32,00	-	3.822,42
245	ILFOV	CLINCENI	MITTILU MARIN,MITTELU FLOARE	481	226/15	56280	-	56280	ARABIL	INTRAVILAN	7.852,00	56,00	-	6.689,23
246	ILFOV	CLINCENI	TICA IONEL	481	226/14	53422	-	53422	ARABIL	INTRAVILAN	13.611,00	103,00	-	12.303,40
247	ILFOV	CLINCENI	BIROU DUMITRA,IONITA VASILE	481	226/12	63348	-	63348	ARABIL	INTRAVILAN	4.153,00	33,00	-	3.941,87

248	ILFOV	CLINCENI	CLINCENI	PETRE MARIA, IONESCU GHEORGHIȚA, STOICA ALEXANDRU ZANFIR ELENA	48/1	226/11	56356	56356	-	56356	ARABIL	INTRAVILAN	3.801,00	31,00	-	3.702,97
249	ILFOV	CLINCENI	CLINCENI	PATERAU CONSTANTIN, PATERAU DUMITRA, CARAGIU EUGENIA, CARAGIU ION	48/1	226/11	52386	52386	-	52386	ARABIL	INTRAVILAN	1.864,00	16,00	-	1.911,21
250	ILFOV	CLINCENI	CLINCENI	PATERAU CONSTANTIN, PATERAU DUMITRA, CARAGIU EUGENIA, CARAGIU ION	48/1	226/9	53311	53311	-	53311	ARABIL	INTRAVILAN	3.711,00	32,00	-	3.822,42
251	ILFOV	CLINCENI	CLINCENI	U.A.T. COMUNA CLINCENI - DOMENIUL PRIVAT BRAJAN ALEX-FLOREN	48/1	226/8.1	63427	63427	-	63427	ARABIL	INTRAVILAN	2.816,00	30,00	-	3.583,52
252	ILFOV	CLINCENI	CLINCENI	ANGANU RALUCA RODICA	48/1	226/8.2	51299	51299	-	51299	ARABIL	INTRAVILAN	3.456,00	49,00	-	5.853,07
253	ILFOV	CLINCENI	CLINCENI	HIENDEA DORINA	48/1	226/8	56798	56798	-	56798	ARABIL	INTRAVILAN	2.654,00	65,00	-	7.764,28
254	ILFOV	CLINCENI	CLINCENI	DOBRE FLOAREA	48/1	226/7	56893	56893	-	56893	ARABIL	INTRAVILAN	2.659,00	75,00	-	8.958,79
255	ILFOV	CLINCENI	CLINCENI	DOBRE FLOAREA	48/1	226/7.2	56894	56894	-	56894	ARABIL	INTRAVILAN	1.165,00	38,00	-	4.539,12
256	ILFOV	CLINCENI	CLINCENI	U.A.T. COMUNA CLINCENI - DOMENIUL PRIVAT VIERASCU DANIEL, VIERASCU CAMELIA ALISS	48/1	226/6	63241	63241	-	63241	ARABIL	INTRAVILAN	1.087,00	39,00	-	4.658,57
257	ILFOV	CLINCENI	CLINCENI	CUCAILA ADRIANA MARIANA, CUCAILA GRIGORIE	48/1	226/5	54334	54334	-	54334	ARABIL	INTRAVILAN	943,00	38,00	-	4.539,12
258	ILFOV	CLINCENI	CLINCENI	BADOAIA AURELIAN	48/1	226/5	53398	53398	-	53398	ARABIL	INTRAVILAN	834,00	38,00	-	4.539,12
259	ILFOV	CLINCENI	CLINCENI	GRIGORE MARIN	48/1	226/1	62571	62571	-	62571	ARABIL	INTRAVILAN	914,00	75,00	-	8.958,79
260	ILFOV	CLINCENI	CLINCENI	POPA ELENA, POPA NICOLAE OVIDIU	48/1	226/3	62571	62571	-	62571	ARABIL	INTRAVILAN	914,00	76,00	-	9.078,24
261	ILFOV	CLINCENI	CLINCENI	MILITARU CONSTANTIN, MILITARU GHEORGHIȚA, MILITARU ANA MARIA, MILITARU ADRIANA MIHAELA	48/1	226/2	62529	62529	-	62529	ARABIL	INTRAVILAN	434,00	95,00	-	11.347,80
262	ILFOV	CLINCENI	CLINCENI	FNE MARIN	48/1	226/1	62519	62519	-	62519	ARABIL	INTRAVILAN	12,00	12,00	-	1.433,41
263	ILFOV	CLINCENI	CLINCENI	RADULESCU MARIN, RADULESCU MARIA PAUN IOANA, VOICU AURICA, ROSCA NICULAI	48/2	226/1	56044	56044	-	56044	ARABIL	INTRAVILAN	2.443,00	43,00	-	5.136,37
264	ILFOV	CLINCENI	CLINCENI	RADULESCU MARIN, RADULESCU MARIA PAUN IOANA, VOICU AURICA, ROSCA NICULAI	46	222/19/1	63334	63334	-	63334	ARABIL	INTRAVILAN	10,00	10,00	-	1.194,51
265	ILFOV	CLINCENI	CLINCENI	PETCU MIHAIL, PETCU MARIN	46	226/19/2	62604	62604	-	62604	ARABIL	INTRAVILAN	148,00	148,00	-	17.678,67
266	ILFOV	CLINCENI	CLINCENI	MIHAI PETRA, MIHAI IULIAN, MIHAI GHEORGHE NICULAE MARIA	46	226/19/3	62628	62628	-	62628	ARABIL	INTRAVILAN	250,00	250,00	-	29.862,63
267	ILFOV	CLINCENI	CLINCENI	NICULAE MARIA	46	227/20	63332	63332	-	63332	ARABIL	INTRAVILAN	174,00	174,00	-	20.784,39
268	ILFOV	CLINCENI	CLINCENI	NICULAE MARIA	42	216/79	63189	63189	-	63189	ARABIL	INTRAVILAN	187,00	187,00	-	22.337,24
269	ILFOV	CLINCENI	CLINCENI	NICULAE MARIA, WEINSTEIUL AURELIA, NICULAE MIHAI	46	222/22	63191	63191	-	63191	ARABIL	INTRAVILAN	780,00	780,00	-	93.171,39
270	ILFOV	CLINCENI	CLINCENI	ENESCU GHEORGHE, ENESCU GETA	46	222/17	63200	63200	-	63200	ARABIL	INTRAVILAN	691,00	99,00	-	11.825,60
271	ILFOV	CLINCENI	CLINCENI	TANTA VLAMU MARIAN, TANTA VLAMU MARIA	46	222/16	63210	63210	-	63210	ARABIL	INTRAVILAN	814,00	39,00	-	4.658,57
272	ILFOV	CLINCENI	CLINCENI	PATERAU CONSTANTIN	46	222/15	62616	62616	-	62616	ARABIL	INTRAVILAN	720,00	30,00	-	3.583,52
273	ILFOV	CLINCENI	CLINCENI	JONESCU MARIA	46	222/26	62544	62544	-	62544	ARABIL	INTRAVILAN	1.033,00	39,00	-	4.658,57
274	ILFOV	CLINCENI	CLINCENI	FLOREA VASILICA	46	222/27	63156	63156	-	63156	ARABIL	INTRAVILAN	578,00	20,00	-	2.389,01
275	ILFOV	CLINCENI	CLINCENI	COSTACHE IONEL	46	222/12	63192	63192	-	63192	ARABIL	INTRAVILAN	1.878,00	58,00	-	6.928,13
276	ILFOV	CLINCENI	CLINCENI	NICULAE ELENA, BUCIUMEANU MARIAN, BUCIUMEANU GHEORGHE, STOIAN FLORENTA	46	222/12	62492	62492	-	62492	ARABIL	INTRAVILAN	1.404,00	39,00	-	4.658,57
277	ILFOV	CLINCENI	CLINCENI	CROITORU CRISTIAN, DOBRESCU IULIANA	46	222/11	62480	62480	-	62480	ARABIL	INTRAVILAN	1.524,00	38,00	-	4.539,12
278	ILFOV	CLINCENI	CLINCENI	DUMITRU ION, SIMION LEANA	46	222/11	62469	62469	-	62469	ARABIL	INTRAVILAN	1.643,00	39,00	-	4.658,57
279	ILFOV	CLINCENI	CLINCENI	ANDREI IULIAN	46	222/30/1	62499	62499	-	62499	ARABIL	INTRAVILAN	397,00	9,00	-	1.075,05
280	ILFOV	CLINCENI	CLINCENI	PAROHIA CLINCENI - DOMENIUL PRIVAT ENESCU VASILE-GHEORGE	46	222/30/2	62633	62633	-	62633	ARABIL	INTRAVILAN	437,00	10,00	-	1.194,51
281	ILFOV	CLINCENI	CLINCENI	PARASCHIV SPERANTA	46	222/31	62528	62528	-	62528	ARABIL	INTRAVILAN	5.231,00	105,00	-	12.542,30
282	ILFOV	CLINCENI	CLINCENI	STANCU FLORIN	46	222/10	60521	60521	-	60521	ARABIL	INTRAVILAN	2.332,00	42,00	-	5.016,92
283	ILFOV	CLINCENI	CLINCENI	PAROHIA SF. APOSTOL ANDREI - DOMENIUL PRIVAT STANCU FLORIN	46	222/9	62638	62638	-	62638	ARABIL	INTRAVILAN	2.476,00	65,00	-	7.764,38
284	ILFOV	CLINCENI	CLINCENI	STANCU NICULINA, STANCU DUMITRU-DAN	46	222/8	53996	53996	-	53996	ARABIL	INTRAVILAN	3.375,00	292,00	-	34.879,55
285	ILFOV	CLINCENI	CLINCENI	VITELARIU THEODORA	46	222/35	59819	59819	-	59819	ARABIL	INTRAVILAN	3.808,00	45,00	-	5.373,27
286	ILFOV	CLINCENI	CLINCENI	GRIGORE CORNEL, GRIGORE ELENA	46	222/35	62474	62474	-	62474	ARABIL	INTRAVILAN	187,00	58,00	-	6.928,13
287	ILFOV	CLINCENI	CLINCENI	ABU FAYAD OMAR	46	222/36	56297	56297	-	56297	ARABIL	INTRAVILAN	10.128,00	134,00	-	16.006,37
288	ILFOV	CLINCENI	CLINCENI	NICOLETA VIOLETA, TRASCA CLAUDIU GABRIEL	46	222/7/2	56703	56703	-	56703	ARABIL	INTRAVILAN	3.208,00	39,00	-	4.658,57
289	ILFOV	CLINCENI	CLINCENI	GHEORGHIȚA FLOREA, GHEORGHIȚA ILIE, GHEORGHIȚA STANA, PETCU FLOAREA	46	222/38	52527	52527	-	52527	ARABIL	INTRAVILAN	6.371,00	73,00	-	8.719,89
290	ILFOV	CLINCENI	CLINCENI	GHEORGHIȚA FLOREA, GHEORGHIȚA ILIE, GHEORGHIȚA STANA, PETCU FLOAREA	46	222/3	53290	53290	-	53290	ARABIL	INTRAVILAN	2.984,00	33,00	-	3.941,87
291	ILFOV	CLINCENI	CLINCENI	GHEORGHIȚA FLOREA, GHEORGHIȚA ILIE, GHEORGHIȚA STANA, PETCU FLOAREA	46	222	63195	63195	-	63195	ARABIL	INTRAVILAN	943,00	18,00	-	2.150,11
292	ILFOV	CLINCENI	CLINCENI	ATANASIU EUGENIA, ANGHELINA	46	222	63195	63195	-	63195	ARABIL	INTRAVILAN	943,00	21,00	-	2.508,46
293	ILFOV	CLINCENI	CLINCENI	BADICA STEFANIA-SIMONA, BADICA ORLANDO CATALIN, LAIE MARIA-DANIELA, LAIE CONSTANTIN-CRISTIAN, GHEORGHE COSTEA, GHEORGHE ILEAN	46	222/2	50585	50585	-	50585	ARABIL	INTRAVILAN	2.152,00	480,00	-	57.336,24
294	ILFOV	CLINCENI	CLINCENI	ATANASIU EUGENIA, ANGHELINA	46	222/1	51624	51624	-	51624	ARABIL	INTRAVILAN	2.000,00	595,00	-	71.073,05

295	ILFOV	CLINCENI	U.A.T. COMUNA CLINCENI - DOMENIUL PRIVAT	46	222	-	-	-	ARABIL	INTRAVILAN	2.108,00	12,00	1.435,41
296	ILFOV	CLINCENI	BACOV MARIAN	46	222/1/2	56256	-	-	ARABIL	INTRAVILAN	2.943,00	434,00	51.841,52
297	ILFOV	CLINCENI	U.A.T. COMUNA CLINCENI - DOMENIUL PRIVAT	37	202/1	62156	-	-	ARABIL	INTRAVILAN	12.260,00	157,00	18.753,73
298	ILFOV	CLINCENI	U.A.T. COMUNA CLINCENI - DOMENIUL PRIVAT	37	202/1	62205	-	-	ARABIL	INTRAVILAN	12.260,00	71,00	8.480,99
299	ILFOV	CLINCENI	U.A.T. COMUNA CLINCENI - DOMENIUL PRIVAT	37	202/1	62205	-	-	ARABIL	INTRAVILAN	12.260,00	103,00	12.303,40
300	ILFOV	CLINCENI	LIFU GHEORGHE	40/1	212/1/58	58576	-	-	ARABIL	INTRAVILAN	7.460,00	225,00	26.876,36
301	ILFOV	CLINCENI	SURCEL ALEXANDRU DAN	40/1	212/1/55/5 6	57282	-	-	ARABIL	INTRAVILAN	736,00	354,00	42.285,48
302	ILFOV	CLINCENI	SURCEL ALEXANDRU DAN	40/1	212/1/55	56323	-	-	ARABIL	INTRAVILAN	1.413,00	80,00	9.556,04
303	ILFOV	CLINCENI	ANDREI ELENA	40/1	212/1/53	63310	-	-	ARABIL	INTRAVILAN	6.043,00	179,00	21.381,64
304	ILFOV	CLINCENI	VASILESCU GHEORGHE,VASILESCU MARIANA	40/1	212/1/53	54183	-	-	ARABIL	INTRAVILAN	4.989,00	51,00	6.091,98
305	ILFOV	CLINCENI	TONEA AURELIA ROXANA,TONEA STOICA	40/1	212/1/53	52523	-	-	ARABIL	INTRAVILAN	5.000,00	51,00	6.091,98
306	ILFOV	CLINCENI	FILIP VIORICA,MILEA IOANA,PANAITESCU MARIA,BUDEANU ION,BUDEANU PETRA	40/1	212/1/57	63318	-	-	ARABIL	INTRAVILAN	2.717,00	41,00	4.897,47
307	ILFOV	CLINCENI	IOSIF GABRIEL,IOSIF RALUCA MIHAELA,HARBA DARINE ALEXANDRA	40/1	212/1/50	53092	-	-	ARABIL	INTRAVILAN	10.000,00	100,00	11.945,05
308	ILFOV	CLINCENI	BADEA STAN	40/1	212/1/49	63316	-	-	ARABIL	INTRAVILAN	3.503,00	66,00	7.883,73
309	ILFOV	CLINCENI	IONITA VASILICA	40/1	212/1/48	63294	-	-	ARABIL	INTRAVILAN	2.318,00	50,00	5.972,53
310	ILFOV	CLINCENI	GHIITA IRINA	40	212/1/47	62669	-	-	ARABIL	INTRAVILAN	1.547,00	38,00	4.539,12
311	ILFOV	CLINCENI	IONITA MARIA	40/1	212/1/46	63293	-	-	ARABIL	INTRAVILAN	1.437,00	38,00	4.539,12
312	ILFOV	CLINCENI	ANGHEL MARIN	40	212/1/45/4	63307	-	-	ARABIL	INTRAVILAN	500,00	14,00	1.672,31
313	ILFOV	CLINCENI	ROPOTAN GHEORGHE	40	212/1/45/3	63314	-	-	ARABIL	INTRAVILAN	145,00	4,00	477,80
314	ILFOV	CLINCENI	FIRICA DUMITRU	40	212/1/45/2	-	21867	-	ARABIL	INTRAVILAN	515,00	6,00	716,70
315	ILFOV	CLINCENI	BARSAN MARIN,BARSAN NICULAE	40	212/1/45/1	63289	-	-	ARABIL	INTRAVILAN	170,00	5,00	597,25
316	ILFOV	CLINCENI	ILIE CONSTANTIN	40/1	212/1/45	63306	-	-	ARABIL	INTRAVILAN	2.763,00	102,00	12.183,95
317	ILFOV	CLINCENI	MOROIANU TATIANA GEORGETA	40/1	212/1/44	63295	-	-	ARABIL	INTRAVILAN	962,00	51,00	6.091,98
318	ILFOV	CLINCENI	MOROIANU TATIANA GEORGETA	40/1	212/1/43	63302	-	-	ARABIL	INTRAVILAN	537,00	36,00	4.300,22
319	ILFOV	CLINCENI	MOROIANU TATIANA GEORGETA	40/1	212/1/42	63637	-	-	ARABIL	INTRAVILAN	264,00	24,00	2.866,81
320	ILFOV	CLINCENI	MOROIANU TATIANA GEORGETA	40	212/1/41	62643	-	-	ARABIL	INTRAVILAN	299,00	37,00	4.419,67
321	ILFOV	CLINCENI	ARSENE MARIN,ARSENE ELENA,ARSENE GHEORGHE	40/1	212/1/39	1964	-	-	ARABIL	INTRAVILAN	7.129,00	131,00	15.648,02
322	ILFOV	CLINCENI	SANDU MARIN	40/1	212/1/36	56194	-	-	ARABIL	INTRAVILAN	6.402,00	138,00	16.484,17
323	ILFOV	CLINCENI	DRAGOMIR IOANA,IORDACHE ELENA	40/1	212/1/37	-	25737	-	ARABIL	INTRAVILAN	5.800,00	79,00	9.436,59
324	ILFOV	CLINCENI	GLIGORE COSTEL,GLIGORE MITU,ALEXANDRU MAGDALENA,DICA MARIANA	40	212/1/37	53396	-	-	ARABIL	INTRAVILAN	4.657,00	51,00	6.091,98
325	ILFOV	CLINCENI	FULGA STELIAN CATALIN	40/1	212/1/39	58711	-	-	ARABIL	INTRAVILAN	6.582,00	90,00	10.750,55
326	ILFOV	CLINCENI	ARSENE MARIN,ARSENE ELENA,ARSENE GHEORGHE	40/1	212/1/39	1964	-	-	ARABIL	INTRAVILAN	7.129,00	77,00	9.197,69
327	ILFOV	CLINCENI	MOROIANU TATIANA GEORGETA	40/1	212/1/40	51203	-	-	ARABIL	INTRAVILAN	2.467,00	41,00	4.897,47
328	ILFOV	CLINCENI	MOROIANU TATIANA GEORGETA	40/1	212/1/42	58476	-	-	ARABIL	INTRAVILAN	1.470,00	26,00	3.105,71
329	ILFOV	CLINCENI	MOROIANU TATIANA GEORGETA	40/1	212/1/43	58477	-	-	ARABIL	INTRAVILAN	2.129,00	40,00	4.778,02
330	ILFOV	CLINCENI	MOROIANU TATIANA GEORGETA	40/1	212/1/44	58475	-	-	ARABIL	INTRAVILAN	2.602,00	56,00	6.689,23
331	ILFOV	CLINCENI	ILIE CONSTANTIN	40/1	212/1/45	55581	-	-	ARABIL	INTRAVILAN	4.263,00	114,00	13.617,36
332	ILFOV	CLINCENI	BARSAN MARIN,BARSAN NICULAE	40	212/1/45/1	50562	-	-	ARABIL	INTRAVILAN	186,00	6,00	716,70
333	ILFOV	CLINCENI	FIRICA DUMITRU	40	212/1/45/2	-	21867	-	ARABIL	INTRAVILAN	515,00	6,00	716,70
334	ILFOV	CLINCENI	ROPOTAN GHEORGHE	40	212/1/45/3	63280	-	-	ARABIL	INTRAVILAN	148,00	5,00	597,25
335	ILFOV	CLINCENI	ANGHEL MARIN	40	212/1/45/4	63309	-	-	ARABIL	INTRAVILAN	483,00	16,00	1.911,21
336	ILFOV	CLINCENI	IONITA MARIA	40/1	212/1/46	63333	-	-	ARABIL	INTRAVILAN	1.175,00	42,00	5.016,92
337	ILFOV	CLINCENI	GHIITA IRINA	40/1	212/1/47	62668	-	-	ARABIL	INTRAVILAN	984,00	41,00	4.897,47
338	ILFOV	CLINCENI	IONITA VASILICA	40/1	212/1/48	63304	-	-	ARABIL	INTRAVILAN	1.084,00	54,00	6.450,33
339	ILFOV	CLINCENI	BADEA STAN	40/1	212/1/49	63296	-	-	ARABIL	INTRAVILAN	3.503,00	71,00	8.480,99
340	ILFOV	CLINCENI	IOSIF GABRIEL,IOSIF RALUCA MIHAELA,HARBA DARINE ALEXANDRA	40/1	212/1/50	63305	-	-	ARABIL	INTRAVILAN	761,00	230,00	27.473,62
341	ILFOV	CLINCENI	FILIP VIORICA,MILEA IOANA,PANAITESCU MARIA,BUDEANU ION,BUDEANU PETRA	40/1	212/1/57	63319	-	-	ARABIL	INTRAVILAN	135,00	132,00	15.767,47
342	ILFOV	CLINCENI	TONEA AURELIA ROXANA,TONEA STOICA	40/1	212/1/52	63303	-	-	ARABIL	INTRAVILAN	8,00	8,00	955,60
343	ILFOV	CLINCENI	U.A.T. COMUNA CLINCENI - DOMENIUL PRIVAT	37	202/1	62206	-	-	ARABIL	INTRAVILAN	9.434,00	346,00	41.329,87
344	ILFOV	CLINCENI	U.A.T. COMUNA CLINCENI - DOMENIUL PRIVAT	46	222	-	-	-	ARABIL	INTRAVILAN	2.108,00	8,00	955,60
345	ILFOV	CLINCENI	FLOREA GHEORGHE	47/1	225/1/33	-	10641	-	ARABIL	INTRAVILAN	2.500,00	363,00	43.360,53
346	ILFOV	CLINCENI	BADICA STEFANIA,SIMONA,LAIE MARIA DANIELA	46	222/1	63331	-	-	ARABIL	INTRAVILAN	123,00	39,00	4.658,57
347	ILFOV	CLINCENI	ATANASIU EUGENIA ANGHIELINA	46	222/2	62479	-	-	ARABIL	INTRAVILAN	130,00	22,00	2.627,91

348	ILFOV	CLINCENI	GHEORGHE FLOREA,GHEORGHE ILIE,GHEORGHE STANA,PETCU FLOAREA	46	222	63248	-	63248	-	63248	-	74,00	14,00	-	1.672,31
349	ILFOV	CLINCENI	TRASCA CLAUDIU,GABRIEL,PATERAU CONSTANTIN,PATERAU DUMITRA,TRASCA NICOLETA VIOLETA	46	222/3	62491	-	62491	-	62491	-	300,00	207,00	-	24.726,25
350	ILFOV	CLINCENI	ABU FAYAD OMAR	46	222/38	62468	-	62468	-	62468	-	483,00	483,00	-	57.694,59
351	ILFOV	CLINCENI	TIRVULOIU COSMIN,LINA DANIELA,LINA TEODOR CRISTIAN	42	216/3	52764	-	52764	-	52764	-	1.105,00	15,00	-	1.791,76
352	ILFOV	CLINCENI	TIRVULOIU COSMIN,LINA DANIELA,LINA TEODOR CRISTIAN	42	216/3	52764	-	52764	-	52764	-	1.105,00	37,00	-	4.419,67
353	ILFOV	CLINCENI	TIRVULOIU COSMIN,LINA DANIELA,LINA TEODOR CRISTIAN,OLTEANU MARINELA,OLTEANU ION,MINCU MIHAI,CENUSE OLGA,GROZA VU FLORENTIN ADRIAN,GROZA U LILIANA LOREDANA,POPA ILIE,POPA MIHAELA,DANIILA ILIE,DANIILA VIRGINIA,CIOBANU NICOLAE,CIOBANU CONSTANTA,JINGA ELENA-ANDA,GUGESCU MARIUS FLORIN,GUGESCU CATALINA-ALEXANDRA	42	216/3LOTI 2	52763	-	52763	-	52763	-	3.120,00	301,00	-	35.954,60
354	ILFOV	CLINCENI	TIRVULOIU COSMIN,LINA DANIELA,LINA TEODOR CRISTIAN	42	216/3	52618	-	52618	-	52618	-	1.104,00	962,00	-	114.911,38
355	ILFOV	CLINCENI	TIRVULOIU COSMIN,LINA DANIELA,LINA TEODOR CRISTIAN	42	216/3	52619	-	52619	-	52619	-	500,00	12,00	-	1.433,41
356	ILFOV	CLINCENI	STOICA PETRA,STOICA GHERGHINA	42	216/4/2	60044	-	60044	-	60044	-	792,00	86,00	-	10.272,74
357	ILFOV	CLINCENI	STOICA PETRA,STOICA GHERGHINA	42	216/4/1	-	27838	-	27838	-	6.573,00	551,00	-	65.817,23	
358	ILFOV	CLINCENI	FERARU ELENA	42	216/36,216 1,216/42	54987	-	54987	-	54987	-	5.824,00	47,00	-	5.614,17
359	ILFOV	CLINCENI	GRIGORE CORNEL,GRIGORE ELENA	46	222/7,2	62478	-	62478	-	62478	-	72,00	32,00	-	3.822,42
360	ILFOV	CLINCENI	VITELARU THEODORA	46	222/36	62476	-	62476	-	62476	-	1.719,00	147,00	-	17.559,22
361	ILFOV	CLINCENI	STANCU NICULINA,STANCU DUMITRU-DAN	46	222/35	59822	-	59822	-	59822	-	1.482,00	65,00	-	7.764,28
362	ILFOV	CLINCENI	PAROHIA SF. APOSTOL ANDREI - DOMENIUL PRIVAT	46	222/8	62477	-	62477	-	62477	-	1.691,00	237,00	-	28.309,77
363	ILFOV	CLINCENI	PARASCHEV SPERANTA	46	222/9	62636	-	62636	-	62636	-	1.534,00	125,00	-	14.931,31
364	ILFOV	CLINCENI	ENESCU VASILE GEORGE	46	222/10	62472	-	62472	-	62472	-	1.692,00	42,00	-	5.016,92
365	ILFOV	CLINCENI	PAROHIA CLINCENI - DOMENIUL PRIVAT	46	222/31	53448	-	53448	-	53448	-	4.923,00	106,00	-	12.661,75
366	ILFOV	CLINCENI	DUMITRU ION,SIMON LEANA	46	222/30/2	62634	-	62634	-	62634	-	502,00	10,00	-	1.194,51
367	ILFOV	CLINCENI	DUMITRU CRISTIAN,DOBRESCU IULIANA	46	222/30/1	58614	-	58614	-	58614	-	471,00	9,00	-	1.075,05
368	ILFOV	CLINCENI	CROITORU CRISTIAN,DOBRESCU IULIANA	46	222/11	54503	-	54503	-	54503	-	2.118,00	39,00	-	4.658,57
369	ILFOV	CLINCENI	NICULAE ELENA,BUCIUMEANU MARIAN,BUCIUMEANU GHEORGHE STOIAN FLORENTA	46	222/11	54502	-	54502	-	54502	-	2.247,00	39,00	-	4.658,57
370	ILFOV	CLINCENI	COSTACHE IONEL	46	222/12	58970	-	58970	-	58970	-	2.378,00	39,00	-	4.658,57
371	ILFOV	CLINCENI	FLOREA VASILICA	46	222/12	63203	-	63203	-	63203	-	3.811,00	58,00	-	6.928,13
372	ILFOV	CLINCENI	IONESCU MARIA	46	222/27	63157	-	63157	-	63157	-	1.370,00	20,00	-	2.389,01
373	ILFOV	CLINCENI	PATERAU CONSTANTIN	46	222/26	53643	-	53643	-	53643	-	2.770,00	39,00	-	4.658,57
374	ILFOV	CLINCENI	TANTAVEANU MARIAN,TANTAVEANU MARIA	46	222/15	58733	-	58733	-	58733	-	2.251,00	30,00	-	3.581,52
375	ILFOV	CLINCENI	ENESCU GHEORGHE,ENESCU GETA	46	222/16	356	-	356	-	356	-	4.989,00	39,00	-	4.658,57
376	ILFOV	CLINCENI	ENESCU GHEORGHE,ENESCU GETA	46	222/17	550	-	550	-	550	-	4.922,00	39,00	-	4.658,57
377	ILFOV	CLINCENI	NICULAE MARIA, WEINSTEIU AURELIA,NICULAE MIHAI	46	222/22	63201	-	63201	-	63201	-	4.883,00	58,00	-	6.928,13
378	ILFOV	CLINCENI	NICULAE MARIA	42	216/79	63190	-	63190	-	63190	-	1.573,00	18,00	-	2.150,11
379	ILFOV	CLINCENI	MIHAI PETRA,MIHAI IULIAN,MIHAI GHEORGHE	46	222/20	63247	-	63247	-	63247	-	1.746,00	20,00	-	2.389,01
380	ILFOV	CLINCENI	PETCU MARIN,PETCU MIHAIL	46	226/19/3	62629	-	62629	-	62629	-	3.528,00	38,00	-	4.539,12
381	ILFOV	CLINCENI	RADULESCU MARIN,RADULESCU MARIA	46	226/19/2	62605	-	62605	-	62605	-	4.655,00	49,00	-	5.853,07
382	ILFOV	CLINCENI	ANGHEL MARIA	46	222/30	52951	-	52951	-	52951	-	2.087,00	17,00	-	2.000,66
383	ILFOV	CLINCENI	EUROPOLIS INVEST GRUP SRL	46	222/22	58439	-	58439	-	58439	-	6.549,00	63,00	-	7.553,38
384	ILFOV	CLINCENI	HANDS ASSET INVESTMENTS SRL	46	222/22	53080	-	53080	-	53080	-	2.688,00	105,00	-	12.542,30
385	ILFOV	CLINCENI	HANDS ASSET INVESTMENTS SRL	46	222/22	53080	-	53080	-	53080	-	2.688,00	159,00	-	18.992,63
386	ILFOV	CLINCENI	HANDS ASSET INVESTMENTS SRL	46	222/22	53825	-	53825	-	53825	-	2.064,00	517,00	-	61.755,91
387	ILFOV	CLINCENI	HANDS ASSET INVESTMENTS SRL	46	222/23	53863	-	53863	-	53863	-	1.584,00	359,00	-	40.493,72
388	ILFOV	CLINCENI	HANDS ASSET INVESTMENTS SRL	46	222/23	53863	-	53863	-	53863	-	1.584,00	14,00	-	1.672,31
389	ILFOV	CLINCENI	HANDS ASSET INVESTMENTS SRL	46	222/15	52284	-	52284	-	52284	-	9.174,00	877,00	-	104.758,09
390	ILFOV	CLINCENI	HANDS ASSET INVESTMENTS SRL	46	222/15	52284	-	52284	-	52284	-	9.174,00	80,00	-	9.556,04

391	ILFOV	CLINCENI	PRISECARU CIPRIAN;PRISECARU CARMEN ILARIANA,TUDORACHE IONUT-CALIN,RISNAVEANU ILII VIRGIL,BUCICAIU GABRIELA	46	222/14	58618	-	58618	-	ARABIL	INTRAVILAN	3.421,00	29,00	-	3.464,06
392	ILFOV	CLINCENI	PRISECARU CIPRIAN;PRISECARU CARMEN ILARIANA,TUDORACHE IONUT-CALIN,RISNAVEANU ILII VIRGIL,BUCICAIU GABRIELA	46	222/13.1	58615	-	58615	-	ARABIL	INTRAVILAN	3.989,00	33,00	-	3.941,87
393	ILFOV	CLINCENI	HNA TEC CONSTANTIN;HNA TEC ELENA ANGHEL MARIA	46	222/13	53983	-	53983	-	ARABIL	INTRAVILAN	6.461,00	52,00	-	6.211,43
394	ILFOV	CLINCENI	NICA RAZVAN GEORGE	46	222/30	52951	-	52951	-	ARABIL	INTRAVILAN	2.087,00	17,00	-	2.030,66
395	ILFOV	CLINCENI	BRYNWOOD HOLDINGS LIMITED SRL	46	222/46	54579	-	54579	-	ARABIL	INTRAVILAN	4.762,00	37,00	-	4.419,67
396	ILFOV	CLINCENI	NICA RAZVAN GEORGE	46	222/26	52852	-	52852	-	ARABIL	INTRAVILAN	7.454,00	212,00	-	25.323,51
397	ILFOV	CLINCENI	ANGHEL MARIA	46	222/46	63187	-	63187	-	ARABIL	INTRAVILAN	95,00	95,00	-	11.347,80
398	ILFOV	CLINCENI	HNA TEC CONSTANTIN;HNA TEC ELENA	46	222/30	62517	-	62517	-	ARABIL	INTRAVILAN	41,00	41,00	-	4.897,47
399	ILFOV	CLINCENI	PRISECARU CIPRIAN;PRISECARU CARMEN ILARIANA,TUDORACHE IONUT-CALIN,RISNAVEANU ILIE VIRGIL,BUCICAIU GABRIELA	46	222/13	62494	-	62494	-	ARABIL	INTRAVILAN	115,00	115,00	-	13.736,81
400	ILFOV	CLINCENI	MILITARU CONSTANTIN;MILITARU ADRIANA MIHAELA	46	222/13.1	62345	-	62345	-	ARABIL	INTRAVILAN	8,00	8,00	-	955,60
401	ILFOV	CLINCENI	GHEORGHIȚA;MILITARU ANA MARIA;MILITARU ADRIANA MIHAELA	48/2	226/1	56339	-	56339	-	ARABIL	INTRAVILAN	6.049,00	555,00	-	66.295,03
402	ILFOV	CLINCENI	POPA ELENA;POPA NICOLAE OVIDIU	48/1	226/2	55536	-	55536	-	ARABIL	INTRAVILAN	2.439,00	77,00	-	9.197,69
403	ILFOV	CLINCENI	GRIGORE MARIN	48/1	226/3	62572	-	62572	-	ARABIL	INTRAVILAN	2.021,00	78,00	-	9.317,14
404	ILFOV	CLINCENI	BODOAIA AURELIAN	48/1	226/1	62547	-	62547	-	ARABIL	INTRAVILAN	1.396,00	78,00	-	9.317,14
405	ILFOV	CLINCENI	CUCAILA ADRIANA MARIANA;CUCAILA GRIGORE	48/1	226/5	62569	-	62569	-	ARABIL	INTRAVILAN	289,00	158,00	-	18.873,18
406	ILFOV	CLINCENI	BODOAIA AURELIAN	48/1	226/1	62547	-	62547	-	ARABIL	INTRAVILAN	1.396,00	179,00	-	21.381,64
407	ILFOV	CLINCENI	GRIGORE MARIN	48/1	226/3	62572	-	62572	-	ARABIL	INTRAVILAN	2.021,00	26,00	-	3.105,71
408	ILFOV	CLINCENI	BARBU CONSTANTIN	47/2	225/3.1	63312	-	63312	-	ARABIL	INTRAVILAN	667,00	108,00	-	12.900,65
409	ILFOV	CLINCENI	ILIE ANTON;ILIE CONSTANTIN	47/2	225	63315	-	63315	-	ARABIL	INTRAVILAN	682,00	138,00	-	16.484,17
410	ILFOV	CLINCENI	RADU MARIA;RADU GHEORGHE	47/2	225/3/3	63328	-	63328	-	ARABIL	INTRAVILAN	315,00	82,00	-	9.794,94
411	ILFOV	CLINCENI	BUCUR CONSTANTINA	47/2	225/3/4	63317	-	63317	-	ARABIL	INTRAVILAN	312,00	131,00	-	15.648,02
412	ILFOV	CLINCENI	PATERAU CONSTANTIN;PATERAU DUMITRA;CARAGIU EUGENIA;CARAGIU ION	47/2	225/1/33	53007	-	53007	-	ARABIL	INTRAVILAN	9.939,00	55,00	-	6.569,78
413	ILFOV	CLINCENI	PATERAU CONSTANTIN;PATERAU DUMITRA;CARAGIU EUGENIA;CARAGIU ION	47/2	225/1/33	62563	-	62563	-	ARABIL	INTRAVILAN	11,00	11,00	-	1.313,96
414	ILFOV	CLINCENI	PATERAU CONSTANTIN;PATERAU DUMITRA;CARAGIU EUGENIA;CARAGIU ION	47/2	225/3/6	53033	-	53033	-	ARABIL	INTRAVILAN	93,00	93,00	-	11.108,90
415	ILFOV	CLINCENI	ALEXANDRU MARIA;POPESCU TEODORA;ENACHE ION;ILIE ELENA;PULIMAC ELENA;ALEXANDRU LAURENTIU	47/2	225/3	53230	-	53230	-	ARABIL	INTRAVILAN	174,00	174,00	-	20.784,39
416	ILFOV	CLINCENI	MANOLF MARIA;MANOLE CONSTANTIN	47/2	225/3/8	53600	-	53600	-	ARABIL	INTRAVILAN	231,00	231,00	-	27.593,07
417	ILFOV	CLINCENI	RADU GINA;RADU CONSTANTIN	47/2	225/3/9	63346	-	63346	-	ARABIL	INTRAVILAN	381,00	369,00	-	44.077,23
418	ILFOV	CLINCENI	GRIGORE MARIN	47/2	225/3/10	63338	-	63338	-	ARABIL	INTRAVILAN	209,00	174,00	-	20.784,39
419	ILFOV	CLINCENI	GRIGORE MARIN	47/2	225/3/11	63287	-	63287	-	ARABIL	INTRAVILAN	760,00	518,00	-	61.875,36
420	ILFOV	CLINCENI	MANOLE MARIA;MANOLE CONSTANTIN	47	225/3/12	55879	-	55879	-	ARABIL	INTRAVILAN	860,00	462,00	-	55.186,13
421	ILFOV	CLINCENI	CALIN ELENA	47/2	225/3/13	51576	-	51576	-	ARABIL	INTRAVILAN	751,00	396,00	-	47.302,40
422	ILFOV	CLINCENI	LAUDAR FLORICA;VLADICA ALEXANDRU;VLADICA MARIAN	47/2	225/3/14	56877	-	56877	-	ARABIL	INTRAVILAN	544,00	348,00	-	41.568,77
423	ILFOV	CLINCENI	SIMION ION	47.3	225/3	51575	-	51575	-	ARABIL	INTRAVILAN	353,00	238,00	-	28.429,22
424	ILFOV	CLINCENI	IACOV NAPOLEON TUDOR SPARTACUS;IACOV ELENA	47/2	225/3/16	54469	-	54469	-	ARABIL	INTRAVILAN	6.493,00	1.466,00	-	175.114,43
425	ILFOV	CLINCENI	NECHITA IOANA;ALEXANDRESCU LUCICA DIANA;GRIGORE VALENTINA GABRIELA	47/2	225/2/17	54349	-	54349	-	ARABIL	INTRAVILAN	1.783,00	27,00	-	3.225,16
426	ILFOV	CLINCENI	DINITA FLORINEL CIPRIAN	47/2	225/3/18	53283	-	53283	-	ARABIL	INTRAVILAN	3.938,00	55,00	-	6.569,78
427	ILFOV	CLINCENI	PAROHIA CLINCENI - DOMENIUL PRIVAT	47/2	225/3/19	53282	-	53282	-	ARABIL	INTRAVILAN	3.212,00	42,00	-	5.016,92
428	ILFOV	CLINCENI	CRISTEA LEANA	47/2	225/9/20	63290	-	63290	-	ARABIL	INTRAVILAN	2.993,00	19,00	-	2.269,56
429	ILFOV	CLINCENI	U.A.T. COMUNA CLINCENI - DOMENIUL PRIVAT	46	222	-	-	-	-	ARABIL	INTRAVILAN	2.108,00	304,00	-	36.312,95
430	ILFOV	CLINCENI	BEJENARU IOANA	47.3	225/4/1	56062	-	56062	-	ARABIL	INTRAVILAN	1.064,00	92,00	-	10.989,45
431	ILFOV	CLINCENI	IANCU MARIA	47.3	225/4/1	54269	-	54269	-	ARABIL	INTRAVILAN	750,00	290,00	-	34.640,65
432	ILFOV	CLINCENI	MATEI ION;ANGANU RALUCA;RODICA;ANGANU GEORGE;POP ALINA FLORENTINA;POP IONUT- VASILE;PAUN ELENA	47.3	225 4/2	54362	-	54362	-	ARABIL	INTRAVILAN	12,00	12,00	-	1.433,41
433	ILFOV	CLINCENI	BEJENARU IOANA	47.3	225/4/1	56062	-	56062	-	ARABIL	INTRAVILAN	1.064,00	91,00	-	10.870,00
434	ILFOV	CLINCENI	PIRVU FLOAREA;NEAGU LIXANDRU	47/2	225/3/25	56199	-	56199	-	ARABIL	INTRAVILAN	8.336,00	831,00	-	99.263,37
435	ILFOV	CLINCENI	BURTEA CONSTANTIN;NICULAE MARIA	47/2	2/26	59673	-	59673	-	ARABIL	INTRAVILAN	1.992,00	364,00	-	43.479,98

436	ILFOV	CLINCENI	ZAHARIA CONSTANTA	47/2	225/2	55096	-	55096	-	55096	ARABIL	INTRAVILAN	1.779,00	225,00	-	26.876,36
437	ILFOV	CLINCENI	U.A.T. COMUNA CLINCENI - DOMENIUL PRIVAT DIRU TUDORA,GRECU CONSTANTIN,STANCU ELENA,STANCU IULIA CRISTINA,STANCU IOANA GEORGETA	47/2	225/3	-	-	-	-	-	ARABIL	INTRAVILAN	1.125,00	118,00	-	14.095,16
438	ILFOV	CLINCENI	HURUIZ PAUL,HURMUZ ANGELO PETRESCU MARIN	47/2	225/3	56567	-	56567	-	56567	ARABIL	INTRAVILAN	168,00	32,00	-	3.822,42
439	ILFOV	CLINCENI	BARBU CONSTANTIN	47/2	225/3	60494	-	60494	-	60494	ARABIL	INTRAVILAN	238,00	33,00	-	3.941,87
440	ILFOV	CLINCENI	BARBU CONSTANTIN	47/2	225/3	56477	-	56477	-	56477	ARABIL	INTRAVILAN	187,00	22,00	-	2.627,91
441	ILFOV	CLINCENI	BARBU CONSTANTIN	47/2	225/3	-	12602	-	-	-	ARABIL	INTRAVILAN	449,00	36,00	-	4.300,22
442	ILFOV	CLINCENI	NICULAE AURICA	48/1	226/16	63329	-	63329	-	63329	ARABIL	INTRAVILAN	2.282,00	16,00	-	1.911,21
443	ILFOV	CLINCENI	KHAMIS ANA	47/1	225/1/36	52528	-	52528	-	52528	ARABIL	INTRAVILAN	1.959,00	15,00	-	1.791,76
444	ILFOV	CLINCENI	CUCLEA SAVIN ADRIANA,CUCLEA ROXANA DINU DANIELA ANA MARIA,DINU GHEORGHIU PATERAU,CONSTANTIN PATERAU DUMITRA,CARAGIU EUGENIA,CARAGIU ION	47/1	225/1/31	53841	-	53841	-	53841	ARABIL	INTRAVILAN	4.903,00	38,00	-	4.539,12
445	ILFOV	CLINCENI	STAN CONSTANTIN	47/1	225/2	53022	-	53022	-	53022	ARABIL	INTRAVILAN	4.944,00	38,00	-	4.539,12
446	ILFOV	CLINCENI	LUP CRISTIAN IONUT,LUP CARMEN GABRIELA	47	225/1/39	63313	-	63313	-	63313	ARABIL	INTRAVILAN	7.757,00	51,00	-	6.091,98
447	ILFOV	CLINCENI	COSTINESCU DAN NICOLAE,FISCHER ROBERT-GEORG	58	253/2/30	55533	-	55533	-	55533	ARABIL	INTRAVILAN	821,00	82,00	-	9.794,94
448	ILFOV	CLINCENI	COSTINESCU DAN NICOLAE,FISCHER ROBERT-GEORG	58	253/2/30	52281	-	52281	-	52281	ARABIL	INTRAVILAN	3.757,00	29,00	-	3.464,06
449	ILFOV	CLINCENI	COSTINESCU DAN NICOLAE,FISCHER ROBERT-GEORG	58	253/2	52282	-	52282	-	52282	ARABIL	INTRAVILAN	10.576,00	96,00	-	11.467,25
450	ILFOV	CLINCENI	ANGELESCU AUREL TOMA IOANA	58	253/2/28	55698	-	55698	-	55698	ARABIL	INTRAVILAN	4.803,00	48,00	-	5.733,62
451	ILFOV	CLINCENI	IONESCU GHEORGHE,IONESCU MARIA	58	253/2	55099	-	55099	-	55099	ARABIL	INTRAVILAN	9.873,00	95,00	-	11.347,80
452	ILFOV	CLINCENI	IVANESCU MARIN VALENTIN	58	253/2	54935	-	54935	-	54935	ARABIL	INTRAVILAN	5.729,00	49,00	-	5.853,07
453	ILFOV	DOMNEȘTI	LIXANDRU SILVIA,LIXANDRU COSTIN,PARIOL COSTINELA,PARASCHIV MIRELA	32	151/1	107429	-	107429	-	107429	ARABIL	EXTRAVILAN	9.992,00	49,00	-	671,69
454	ILFOV	DOMNEȘTI	LIXANDRU SILVIA,LIXANDRU COSTIN,PARIOL COSTINELA,PARASCHIV MIRELA	32	151/1	107429	-	107429	-	107429	ARABIL	EXTRAVILAN	9.992,00	1.240,00	-	16.997,92
455	ILFOV	DOMNEȘTI	HURDUC IOAN,HURDUC NATALITA	32	151/1	108474	-	108474	-	108474	ARABIL	EXTRAVILAN	5.875,00	1.048,00	-	14.365,98
456	ILFOV	DOMNEȘTI	HURDUC IOAN,HURDUC NATALITA	32	151/1	108596	-	108596	-	108596	ARABIL	EXTRAVILAN	1.299,00	152,00	-	2.083,62
457	ILFOV	DOMNEȘTI	STEFAN MARIAN,STEFAN RALUCA NICOLETA	32	151/1	105999	-	105999	-	105999	ARABIL	EXTRAVILAN	521,00	37,00	-	507,20
458	ILFOV	DOMNEȘTI	STEFAN NICULAE	32	151/1	119282	-	119282	-	119282	ARABIL	EXTRAVILAN	338,00	64,00	-	877,31
459	ILFOV	DOMNEȘTI	TUDOR ION	32	151/2	119551	-	119551	-	119551	ARABIL	EXTRAVILAN	2.539,00	257,00	-	3.524,96
460	ILFOV	DOMNEȘTI	RADU ION	32	151/2	120092	-	120092	-	120092	ARABIL	EXTRAVILAN	7,00	7,00	-	95,96
461	ILFOV	DOMNEȘTI	TANASE MARIA	33	153	118675	-	118675	-	118675	ARABIL	EXTRAVILAN	1.440,00	306,00	-	4.194,65
462	ILFOV	DOMNEȘTI	BUTNARIU CONSTANTINA	33	153	111070	-	111070	-	111070	ARABIL	EXTRAVILAN	8.712,00	280,00	-	3.838,24
463	ILFOV	DOMNEȘTI	EPURESCU GHERGHINA	33	153/10	-	41.168	-	-	-	ARABIL	EXTRAVILAN	9.450,00	1,00	-	13,71
464	ILFOV	DOMNEȘTI	DUMITRU ALEXANDRU,RISTACHE FLOAREA,BRAD MARIA,SANDU IULIA,DUMITRU FLORIN,DUMITRU MIRELA PETRUTA,DUMITRESCU PETRE	35	159/2/16	110267	-	110267	-	110267	ARABIL	EXTRAVILAN	5.000,00	13,00	-	178,20
465	ILFOV	DOMNEȘTI	SANDU STAN	35	159/2	119528	-	119528	-	119528	ARABIL	EXTRAVILAN	3.171,00	794,00	-	10.884,15
466	ILFOV	DOMNEȘTI	SANDRU ALEXANDRU	35	159/2/14	119177	-	119177	-	119177	ARABIL	EXTRAVILAN	6,00	6,00	-	82,25
467	ILFOV	DOMNEȘTI	PETROF IOANA	35	159/1/18	119719	-	119719	-	119719	ARABIL	EXTRAVILAN	9.220,00	376,00	-	5.154,21
468	ILFOV	DOMNEȘTI	CAULEA AUREL,GUZUN MIHAIL,GUZUN ECATERINA	35	159/1/12,1 591/13,15 91/14,159/ 115,159/1/ 16,159/11	119287	-	119287	-	119287	ARABIL	EXTRAVILAN	1.455,00	427,00	-	5.853,32
469	ILFOV	DOMNEȘTI	RADULESCU RALUCA MARIA,GHEORGHEVICI SCHITLA CONSTANTIN,GHEORGHEVICI DANIEL	60	215/3/6	105472	-	105472	-	105472	ARABIL	EXTRAVILAN	9.104,00	894,00	-	12.254,95
470	ILFOV	DOMNEȘTI	BADIȘCU FLOAREA	60	215/2/10	106621	-	106621	-	106621	ARABIL	EXTRAVILAN	3.251,00	427,00	-	5.853,32
471	ILFOV	DOMNEȘTI	A&S CAPITAL INVEST SRL	60	215/2/9	104413	-	104413	-	104413	ARABIL	EXTRAVILAN	136,00	99,00	-	1.357,09
472	ILFOV	DOMNEȘTI	PRIBEAGU CONSTANTINA RAMONA	60	215/1/10	108168	-	108168	-	108168	ARABIL	EXTRAVILAN	7.331,00	255,00	-	3.495,54
473	ILFOV	DOMNEȘTI	GERMAN ROMANIAN ASSURANCE SA	60	215/1/9	103402	-	103402	-	103402	ARABIL	EXTRAVILAN	458,00	239,00	-	3.276,21
474	ILFOV	DOMNEȘTI	PRIBEAGU CONSTANTINA RAMONA	60	215/1/10	108168	-	108168	-	108168	ARABIL	EXTRAVILAN	7.331,00	83,00	-	1.137,76
475	ILFOV	DOMNEȘTI	CHIONCEL ION,BILTAN MIRCEA,OVIDIU,BILTAN ADRIAN BEATRICE,MARACINE GEORGE,MARACINE ANA MARIA,MILITARU IOANA-NELY,MILITARU ADRIAN	60	215/1/14	101849	-	101849	-	101849	ARABIL	INTRAVILAN	953,00	10,00	-	759,23
476	ILFOV	DOMNEȘTI	CHIONCEL ION	60	215/1/14	101846	-	101846	-	101846	ARABIL	INTRAVILAN	507,00	26,00	-	1.974,00
											CURTII	INTRAVILAN	762,00	10,00	-	893,21
											CONSTRUCTII					

502	ILFOV	DOMNEȘTI	CHIRU ADRIAN COSTINEL, CHIRU EUGENIA, PAMAITE MUGUR, GABRIEL, ARABESQUE S.R.L.	61	217/12/17/1/10	109514	-	109514	-	ARABIL	INTRAVILAN	1.936,00	9,00	-	683,31
503	ILFOV	DOMNEȘTI	DISCALICĂU AUGUSTIN-DIDI	61	217/1/9	104201	-	104201	-	ARABIL	INTRAVILAN	6.668,00	32,00	-	2.429,54
504	ILFOV	DOMNEȘTI	DISCALICĂU AUGUSTIN-DIDI	61	217/1/10	104296	-	104296	-	ARABIL	INTRAVILAN	5.540,00	28,00	-	2.125,84
505	ILFOV	DOMNEȘTI	DISCALICĂU AUGUSTIN-DIDI LAZAR IULIANA FLORENTINA, FIDANȚIȘ ELENA, GRIGORE DANIEL, COSMIN, GRIGORE IOANA, LOLEA GHEORGHE, LOLEA MIHAELA, BARBARISȘO IOANA SOFIA, ANȘTECO ULTRAVIOLET SRL, MIHAI ROBERTO FRANCISCO GHEORGHE NICOLETA ALINA, COSTACHE MARIANA-ARETINA, PETROM ENERGY SRL	61	217/1/11	104290	-	104290	-	ARABIL	INTRAVILAN	11.499,00	32,00	-	2.429,54
506	ILFOV	DOMNEȘTI	MIHAELA, BARBARISȘO IOANA SOFIA, ANȘTECO ULTRAVIOLET SRL, MIHAI ROBERTO FRANCISCO GHEORGHE NICOLETA ALINA, COSTACHE MARIANA-ARETINA, PETROM ENERGY SRL	73	253/4_253/4/24_253/4/26	106252	-	106252	-	ARABIL	INTRAVILAN	2.011,00	7,00	-	531,46
507	ILFOV	DOMNEȘTI	ANȘTECO ULTRAVIOLET SRL	73	253/4_253/4/26	109080	-	109080	-	CURȚI CONSTRUCTȚII	INTRAVILAN	520,00	41,00	-	5.225,16
508	ILFOV	DOMNEȘTI	TUDORACHE ELENA, TUDORACHE MARIA, MADALINA	73	253/4	102768	-	102768	-	ARABIL	INTRAVILAN	9.950,00	44,00	-	3.340,61
509	ILFOV	DOMNEȘTI	PAUN ION, PAUN ELISABETA	73	253/2/23	104516	-	104516	-	ARABIL	INTRAVILAN	7.470,00	33,00	-	2.505,46
510	ILFOV	DOMNEȘTI	ILIE ION	73	253/4_253/4/21	109979	-	109979	-	ARABIL	INTRAVILAN	10.061,00	45,00	-	3.416,54
511	ILFOV	DOMNEȘTI	IVAN RODICA	73	253/4/19	106941	-	106941	-	ARABIL	INTRAVILAN	2.263,00	10,00	-	759,23
512	ILFOV	DOMNEȘTI	POPESCU DUMITRU, POPESCU MARIAN-CATALIN, MITREA DIANA-FLORENTINA	73	253/4/19	106943	-	106943	-	ARABIL	INTRAVILAN	2.263,00	10,00	-	759,23
513	ILFOV	DOMNEȘTI	POPESCU MARIAN CATALIN, MITREA DIANA FLORENTINA, IVAN RODICA	73	253/4	-	47845	-	-	ARABIL	INTRAVILAN	2.000,00	9,00	-	683,31
514	ILFOV	DOMNEȘTI	POPESCU MARIAN CATALIN, MITREA DIANA FLORENTINA	73	253/4	106827	-	106827	-	ARABIL	INTRAVILAN	997,00	4,00	-	303,69
515	ILFOV	DOMNEȘTI	POPESCU MARIAN CATALIN, MITREA DIANA FLORENTINA	73	253/4	106540	-	106540	-	ARABIL	INTRAVILAN	1.496,00	7,00	-	531,46
516	ILFOV	DOMNEȘTI	POPESCU MARIAN CATALIN, MITREA DIANA FLORENTINA	73	253/4	106825	-	106825	-	ARABIL	INTRAVILAN	1.496,00	7,00	-	531,46
517	ILFOV	DOMNEȘTI	TEODORESCU COSTEL, TEODORESCU DUMITRA DANIELA	73	253/4	118672	-	118672	-	ARABIL	INTRAVILAN	3.091,00	14,00	-	1.062,92
518	ILFOV	DOMNEȘTI	BERENDEI AUREL	73	253/4/16	106477	-	106477	-	ARABIL	INTRAVILAN	3.184,00	14,00	-	1.062,92
519	ILFOV	DOMNEȘTI	BERENDEI AUREL	73	253/4/16	120038	-	120038	-	ARABIL	INTRAVILAN	7.069,00	31,00	-	2.353,61
520	ILFOV	DOMNEȘTI	BERENDEI AUREL	73	253/4/16	120038	-	120038	-	ARABIL	INTRAVILAN	7.069,00	31,00	-	2.353,61
521	ILFOV	DOMNEȘTI	VALEAN VIOREL, HARET	73	253/4	117016	-	117016	-	ARABIL	INTRAVILAN	4.980,00	558,00	-	42.365,03
522	ILFOV	DOMNEȘTI	SCARLAT NICOLAE	73	253/4	119186	-	119186	-	ARABIL	INTRAVILAN	4.983,00	698,00	-	52.994,25
523	ILFOV	DOMNEȘTI	NITU ION	73	253/4/13	111395	-	111395	-	ARABIL	INTRAVILAN	9.953,00	839,00	-	63.699,40
524	ILFOV	DOMNEȘTI	ANI CALIN CONSTANTIN, ANI SIMONA CAROLA	73	253/4/13	106409	-	106409	-	ARABIL	INTRAVILAN	405,00	317,00	-	24.067,59
525	ILFOV	DOMNEȘTI	TOMA ANA LORENA, TOMA LUCI	73	253/4/13	1761/3	-	106410	-	ARABIL	INTRAVILAN	463,00	2,00	-	151,85
526	ILFOV	DOMNEȘTI	FERTIG MIHAI, FERTIG CRISTINA, MADO, CVASA RUXANDRA, IOANA, CVASA MIRCEA, OPREA CRISTIAN VALENTIN, ANI CALIN CONSTANTIN, ANI SIMONA CAROLA, TOMA ANA LORENA, TOMA LUCI, POPA NICOLAE, POPA EVA MAGDALENA, BUMBAC RADU ȘTEFAN, BUMBAC IULIA, THEODORA	73	253/4/13	106408	-	106408	-	ARABIL	INTRAVILAN	2.720,00	12,00	-	911,08
527	ILFOV	DOMNEȘTI	DISCALICĂU AUGUSTIN DIDI, DISCALICĂU DANIELA GINA	73	253/4	108804	-	108804	-	ARABIL	INTRAVILAN	683,00	26,00	-	1.974,00
528	ILFOV	DOMNEȘTI	DISCALICĂU AUGUSTIN DIDI, DISCALICĂU DANIELA GINA	73	253/4	108803	-	108803	-	ARABIL	INTRAVILAN	2.270,00	10,00	-	759,23
529	ILFOV	DOMNEȘTI	VOINEA NICOLAE, CIORGAN PETRA, MORARITA DUMITRA	73	253/4	109593	-	109593	-	ARABIL	INTRAVILAN	4.958,00	22,00	-	1.670,31
530	ILFOV	DOMNEȘTI	PANAIT GEORGIANA, ANDREEA, PANAIT CORNEL MARIAN	73	253/4/8	108012	-	108012	-	ARABIL	INTRAVILAN	4.954,00	22,00	-	1.670,31
531	ILFOV	DOMNEȘTI	NASTASE PAULIAN-CLAUDIU	73	253/4/7	101225	-	101225	-	ARABIL	INTRAVILAN	9.486,00	43,00	-	3.264,69
532	ILFOV	DOMNEȘTI	CALISTRACHE CRISTIAN	73	253/4	103962	-	103962	-	ARABIL	INTRAVILAN	4.937,00	23,00	-	1.746,23
533	ILFOV	DOMNEȘTI	BANFI IONUT	73	253/4/5	109420	-	109420	-	ARABIL	INTRAVILAN	708,00	59,00	-	4.479,46
534	ILFOV	DOMNEȘTI	TURCU NICOLAE, DRĂGOS, KATSAIOUNA JAQUELINE MANINA FARA, MANOLE MARIA, MANOLE CONSTANTIN, PAUNA GHEORGHE-CLAUDIU, BRATU DOINA, BANFI IONUT, VOICU VASILE, DUMITRU MARIN, DUMITRU MARIN IOANA, SANDU ALINA-EMANUELA, SANDU DANIEL	73	253/4/5	108786	-	108786	-	ARABIL	INTRAVILAN	1.529,00	9,00	-	683,31
535	ILFOV	DOMNEȘTI	DOBRE VICTOR, DOBRE GHERGHINA	73	253/4/4	110609	-	110609	-	ARABIL	INTRAVILAN	1.528,00	9,00	-	683,31
536	ILFOV	DOMNEȘTI	DOBRE VICTOR, DOBRE GHERGHINA	73	253/4/4	110608	-	110608	-	ARABIL	INTRAVILAN	3.158,00	17,00	-	1.290,69

537	ILFOV	DOMNEȘTI	DOBRE VICTOR DOBRE GHERGHINA	73	253/4/3	103409	-	103409	ARABIL	INTRAVILAN	4.677,00	26,00	1.974,00
538	ILFOV	DOMNEȘTI	LEPUȘ ROXANA-NICOLETA,LEPUȘ MIHAI OLARIU MIHAELA,CRISTEA BOGDAN ANDREI,CRISTEA IONICA,MANEA STEFAN IULIAN,MANEA FLORICA- MARIANA,CRISTEA BOGDAN ANDREI,CRISTEA IONICA,VLAICU STELIAN,VLAICU ELENA,IUVĂNESCU CORINA,IUVĂNESCU CORNEL-FLORENTIN,NICOLAE CRISTIAN,NICOLAE MARIANA,NICOLETA,RADU ADRIAN GHEORGHE,RADU IOANA,IGNAT MIHAI DANIEL,RUDIȘTEANU ALEXANDRU,RUDIȘTEANU ANA- MARIA,LEU VICTOR-MARIAN,LEU ANDREEA- TEODORA,URSU IONEL-CORNEL,URSU IOANA PETRONELA,LEU ADRIAN,ZIDU MIHAI,LEPUȘ MIHAI,LEPUȘ ROXANA-NICOLETA	73	253/4/2	119171	-	119171	ARABIL	INTRAVILAN	578,00	44,00	3.340,61
539	ILFOV	DOMNEȘTI	DOBRESCU STELIAN MIHAI	73	253/4/1	111627	-	111627	ARABIL	INTRAVILAN	4.665,00	28,00	2.125,84
540	ILFOV	DOMNEȘTI	VASILE FLORENTIN,VASILE MARIANA IZABELA	73	253/3/3	105589	-	105589	ARABIL	INTRAVILAN	987,00	79,00	5.997,92
541	ILFOV	DOMNEȘTI	SOCĂEANU ALEXANDRU,CEZĂR,SOCĂEANU GABRIELA MIKELA	73	253/3/3	105590	-	105590	ARABIL	EXTRAVILAN	571,00	70,00	959,56
542	ILFOV	DOMNEȘTI	BALAN IONEL,BALAN VIOLETA	73	253/3/2	105591	-	105591	ARABIL	INTRAVILAN	217,00	115,00	8.731,15
543	ILFOV	DOMNEȘTI	MEDELEANU BADEA,MEDELEANU ANTONETA	73	253/3/3	104813	-	104813	ARABIL	INTRAVILAN	2.234,00	85,00	6.453,46
544	ILFOV	DOMNEȘTI	HRISTOFOR MIHAIL,CAULEA AUREL	73	253/3/4	106637	-	106637	ARABIL	INTRAVILAN	2.148,00	63,00	803,60
545	ILFOV	DOMNEȘTI	NITA MIHAELA VIORICA	73	253/3/5	105005	-	105005	ARABIL	INTRAVILAN	1.391,00	40,00	3.036,92
546	ILFOV	DOMNEȘTI	BARLEA STEREA	73	253/3/6	101081	-	101081	ARABIL	EXTRAVILAN	2.563,00	75,00	1.028,10
547	ILFOV	DOMNEȘTI	BARLEA CONSTANTIN	73	253/3/6	101079	-	101079	ARABIL	EXTRAVILAN	1.352,00	40,00	548,32
548	ILFOV	DOMNEȘTI	MIROSLAV CONSTANTIN,MIROSLAV SONIA ELENA	73	253/3/7	105913	-	105913	ARABIL	INTRAVILAN	598,00	63,00	4.783,15
549	ILFOV	DOMNEȘTI	MOGA MARIA LUCIALIN,HAART GABRIELA	73	253/3	104238	-	104238	ARABIL	INTRAVILAN	1.317,00	40,00	3.036,92
550	ILFOV	DOMNEȘTI	PASOL CONSTANTIN	73	253/3	111405	-	111405	ARABIL	EXTRAVILAN	1.383,00	43,00	589,44
551	ILFOV	DOMNEȘTI	RAICU VASILE,RAICU MARIA	73	253/3/10	105683	-	105683	ARABIL	EXTRAVILAN	1.483,00	240,00	3.289,92
552	ILFOV	DOMNEȘTI	GHEORGHE ILIE,GHEORGHE COSTEL,SIRBU ELENA	7	253/3/10	105683	-	72863	ARABIL	EXTRAVILAN	2.000,00	152,00	2.083,62
553	ILFOV	DOMNEȘTI	CAULEA ALEXANDRU,CAULEA ELENA	73	253/1/1,25 3/1/2	107657	-	107657	ARABIL	INTRAVILAN	135,00	135,00	10.249,61
554	ILFOV	DOMNEȘTI	CAULEA ALEXANDRU,CAULEA ELENA	73	253/1/1,25 3/1/2	107658	-	107658	ARABIL	INTRAVILAN	751,00	655,00	49.729,57
555	ILFOV	DOMNEȘTI	CAULEA ALEXANDRU,CAULEA ELENA	73	253/1/1,25 3/1/2	352275	-	352275	ARABIL	INTRAVILAN	879,00	25,00	1.898,08
556	ILFOV	DOMNEȘTI	CAULEA ALEXANDRU,CAULEA ELENA	73	253/1/1,25 3/1/2	118332	-	118332	ARABIL	INTRAVILAN	1.277,00	20,00	1.518,46
557	ILFOV	DOMNEȘTI	HRISTOFOR VICTOR,HRISTOFOR TATIANA,CAULEA ALEXANDRU,CAULEA ELENA	73	253/1/1,25 3/1/2	118334	-	118334	ARABIL	INTRAVILAN	34,00	19,00	1.442,54
558	ILFOV	DOMNEȘTI	HRISTOFOR TATIANA	73	253/1/4	113331	-	113331	ARABIL	EXTRAVILAN	3.474,00	50,00	685,40
559	ILFOV	DOMNEȘTI	MINATOS EXIM SRL	73	253/1/7	101625	-	101625	ARABIL	EXTRAVILAN	2.089,00	64,00	877,31
560	ILFOV	DOMNEȘTI	NAE TOMA DAN,NAE CARMEN ELENA	73	253/1/7	118279	-	118279	ARABIL	EXTRAVILAN	558,00	28,00	383,82
561	ILFOV	DOMNEȘTI	DISCALICAU AUGUSTIN DIDI	73	253/1/7	118280	-	118280	ARABIL	EXTRAVILAN	464,00	56,00	767,65
562	ILFOV	DOMNEȘTI	DISCALICAU AUGUSTIN DIDI	73	253/1	118280	-	118280	ARABIL	EXTRAVILAN	12.135,00	832,00	11.405,06
563	ILFOV	DOMNEȘTI	STAMATE ANA	76	262	118281	-	118281	ARABIL	EXTRAVILAN	9.846,00	76,00	1.041,81
564	ILFOV	DOMNEȘTI	U.A.T. COMUNA DOMNEȘTI - DOMENIUL PRIVAT	77	264/47	119712	-	119712	ARABIL	EXTRAVILAN	9.846,00	538,00	7.374,90
565	ILFOV	DOMNEȘTI	U.A.T. COMUNA DOMNEȘTI - DOMENIUL PRIVAT	77	264/47	119712	-	119712	ARABIL	EXTRAVILAN	4.111,00	110,00	1.507,88
566	ILFOV	DOMNEȘTI	BUCUR MARIA	77	264/48	118455	-	118455	ARABIL	EXTRAVILAN	3.311,00	417,00	5.716,34
567	ILFOV	DOMNEȘTI	BUCUR MARIA	77	264/48	118455	-	118455	ARABIL	EXTRAVILAN	4.111,00	417,00	5.716,34
568	ILFOV	DOMNEȘTI	BADEA CORNEA	77	264/49	119168	-	119168	ARABIL	EXTRAVILAN	3.311,00	417,00	5.716,34
569	ILFOV	DOMNEȘTI	BADEA CORNEA	77	264/49	119168	-	119168	ARABIL	EXTRAVILAN	676,00	26,00	356,41
570	ILFOV	DOMNEȘTI	U.A.T. COMUNA DOMNEȘTI - DOMENIUL PRIVAT	77	264/50	119859	-	119859	ARABIL	EXTRAVILAN	1.361,00	100,00	1.370,80
571	ILFOV	DOMNEȘTI	U.A.T. COMUNA DOMNEȘTI - DOMENIUL PRIVAT	77	264/50	119859	-	119859	ARABIL	EXTRAVILAN	1.261,00	20,00	274,16
572	ILFOV	DOMNEȘTI	U.A.T. COMUNA DOMNEȘTI - DOMENIUL PRIVAT	77	264/51	119706	-	119706	ARABIL	EXTRAVILAN	3.039,00	297,00	4.071,28
573	ILFOV	DOMNEȘTI	U.A.T. COMUNA DOMNEȘTI - DOMENIUL PRIVAT	77	264/52	119707	-	119707	ARABIL	EXTRAVILAN	3.039,00	192,00	2.631,94
574	ILFOV	DOMNEȘTI	U.A.T. COMUNA DOMNEȘTI - DOMENIUL PRIVAT	77	264/52	119707	-	119707	ARABIL	EXTRAVILAN	359,00	172,00	2.357,78
575	ILFOV	DOMNEȘTI	U.A.T. COMUNA DOMNEȘTI - DOMENIUL PRIVAT	77	264/53	119795	-	119795	ARABIL	EXTRAVILAN	7.126,00	42,00	575,74
576	ILFOV	DOMNEȘTI	STIAN MIHAILSTIAN MIHAELA	58	253/2/21	116408	-	116408	ARABIL	EXTRAVILAN	4.239,00	35,00	479,78
577	ILFOV	DOMNEȘTI	STIAN MIHAILSTIAN MIHAELA	58	253/2/21	116407	-	116407	ARABIL	EXTRAVILAN	9.126,00	1.073,00	14.708,68
578	ILFOV	DOMNEȘTI	STIAN MIHAILSTIAN MIHAI	58	253/2	116406	-	116406	ARABIL	EXTRAVILAN	4.239,00	99,00	1.357,09
579	ILFOV	DOMNEȘTI	GERMAN ROMANIAN ASSURANCE SA	58	253/2/21	116407	-	116407	ARABIL	EXTRAVILAN	4.239,00	99,00	1.357,09
580	ILFOV	DOMNEȘTI	STIAN MIHAILSTIAN MIHAI	58	253/2/21	116407	-	116407	ARABIL	EXTRAVILAN	7.126,00	128,00	1.754,62
581	ILFOV	DOMNEȘTI	STIAN MIHAILSTIAN MIHAELA	58	253/2/21	116408	-	116408	ARABIL	EXTRAVILAN	7.126,00	128,00	1.754,62

582	ILFOV	DOMNEȘTI	AL TRANS SERVICE SRL	58	253/2/21	116409	-	116409	ARABIL	EXTRAVILAN	2.270,00	16,00	-	219,33
583	ILFOV	DOMNEȘTI	AL TRANS SERVICE SRL	58	253/2/21	116410	-	116410	ARABIL	EXTRAVILAN	4.539,00	47,00	-	644,28
584	ILFOV	DOMNEȘTI	AL TRANS SERVICE SRL	58	253/2/28	116411	-	116411	ARABIL	EXTRAVILAN	4.935,00	40,00	-	548,32
585	ILFOV	DOMNEȘTI	RĂDULEA MIHAILACHE	58	253/2/24	116412	-	116412	ARABIL	EXTRAVILAN	11.775,00	81,00	-	1.110,55
586	ILFOV	DOMNEȘTI	TUDOR NARCISA MARIA, TUDOR IOAN, VALENTIN	58	43/2/1	116466	-	116466	ARABIL	EXTRAVILAN	481,00	21,00	-	287,87
587	ILFOV	DOMNEȘTI	COMĂNESCU CRISTIAN MIRCEA	58	253/2/3	116390	-	116390	ARABIL	EXTRAVILAN	2.469,00	131,00	-	1.795,75
588	ILFOV	DOMNEȘTI	SUHAN SEBASTIAN, ANDREI, SUHAN VASILICA MIHAELA	58	253/2/23	116480	-	116480	ARABIL	EXTRAVILAN	593,00	101,00	-	1.384,51
589	ILFOV	DOMNEȘTI	SLUPEA ALINA RUXANDRA, SUHAN SEBASTIAN, ANDREI, LUP CARMEN GABRIELA, PÂNCU COJOCARIU ELENA, SUHAN VASILICA MIHAELA, LUP CHRISTIAN IONUT, CAULIU TEODOR, PÂNCU COJOCARIU ALIN DORU, SLUPEA PETRU CORNELIU, CAULIU DORIN?	58	253/2/23	116393	-	116393	ARABIL	EXTRAVILAN	2.524,00	14,00	-	191,91
590	ILFOV	DOMNEȘTI	GTDS INTERNATIONAL SRL	58	253/2/5	116392	-	116392	ARABIL	EXTRAVILAN	4.540,00	25,00	-	342,70
591	ILFOV	DOMNEȘTI	GTDS INTERNATIONAL SRL	58	253/2/7	116394	-	116394	ARABIL	EXTRAVILAN	5.096,00	29,00	-	397,53
592	ILFOV	DOMNEȘTI	STIAN MIHAELA, STIAN MIHAI	58	253/2/8	116395	-	116395	ARABIL	EXTRAVILAN	9.654,00	55,00	-	753,94
593	ILFOV	DOMNEȘTI	ROTARU COSTEL	58	253/2/9	116396	-	116396	ARABIL	EXTRAVILAN	7.695,00	53,00	-	726,52
594	ILFOV	DOMNEȘTI	LEIBA MUNDI, GRIMBERG ELIAS	58	253/2/10	116397	-	116397	ARABIL	EXTRAVILAN	4.095,00	26,00	-	356,41
595	ILFOV	DOMNEȘTI	LEIBA MUNDI, GRIMBERG ELIAS	58	253/2/11	116398	-	116398	ARABIL	EXTRAVILAN	9.280,00	55,00	-	753,94
596	ILFOV	DOMNEȘTI	TUDOR LIXANDRA	58	253/2/12	116399	-	116399	ARABIL	EXTRAVILAN	2.508,00	15,00	-	205,62
597	ILFOV	DOMNEȘTI	BUCUR MARIA	58	253/2/3	116400	-	116400	ARABIL	EXTRAVILAN	7.902,00	47,00	-	644,28
598	ILFOV	DOMNEȘTI	BUCUR MARIA	58	253/2/3	116400	-	116400	ARABIL	EXTRAVILAN	7.902,00	52,00	-	712,82
599	ILFOV	DOMNEȘTI	ALEXANDRU CONSTANTIN	58	253/2	116401	-	116401	ARABIL	EXTRAVILAN	10.527,00	4.701,00	-	64.441,31
600	ILFOV	DOMNEȘTI	ROSU MIHAELA	58	253/2/15	116402	-	116402	ARABIL	EXTRAVILAN	11.968,00	11.070,00	-	151.747,56
601	ILFOV	DOMNEȘTI	IACOV DUMITRU CONSTANTIN, IACOV ALINA	58	253/2	116403	-	116403	ARABIL	EXTRAVILAN	8.354,00	8.354,00	-	114.516,63
602	ILFOV	DOMNEȘTI	T I PARTENERS CONSTRUCT SRL	58	253/2	116404	-	116404	ARABIL	EXTRAVILAN	2.075,00	2.075,00	-	28.444,10
603	ILFOV	DOMNEȘTI	NICULAI TEODORA	58	253/2	116489	-	116489	ARABIL	EXTRAVILAN	651,00	651,00	-	8.923,91
604	ILFOV	DOMNEȘTI	RĂDULEA ALEXANDRU	58	253/2	116488	-	116488	ARABIL	EXTRAVILAN	275,00	275,00	-	3.769,70
605	ILFOV	DOMNEȘTI	PAVEL FLOAREA, SANDU IOANA	58	253/2	116487	-	116487	ARABIL	EXTRAVILAN	18,00	18,00	-	246,74
606	ILFOV	DOMNEȘTI	NICULEA TEODORA	58	253/2	118192	-	118192	ARABIL	EXTRAVILAN	7,00	7,00	-	95,96
607	ILFOV	DOMNEȘTI	RĂDULEA ALEXANDRU	58	253/2	118189	-	118189	ARABIL	EXTRAVILAN	6,00	6,00	-	82,25
608	ILFOV	DOMNEȘTI	PAVEL FLOAREA, SANDU IOANA	58	253/2	118188	-	118188	ARABIL	EXTRAVILAN	2,00	2,00	-	27,42
609	ILFOV	DOMNEȘTI	SANDU IOANA	58	253/2	116486	-	116486	ARABIL	EXTRAVILAN	5,00	5,00	-	68,54
610	ILFOV	DOMNEȘTI	PAVEL FLOAREA	58	253/2	116405	-	116405	ARABIL	EXTRAVILAN	4,00	4,00	-	54,83
611	ILFOV	DOMNEȘTI	DUNE MARIAN, DUNE MIRELA	55	204	1368	-	103315	ARABIL	EXTRAVILAN	60.000,00	2.565,00	-	32.419,42
612	ILFOV	DOMNEȘTI	DUNE MARIAN, DUNE MIRELA	77	264	103823	-	103823	ARABIL	EXTRAVILAN	15.449,00	11.193,00	-	153.433,64
613	ILFOV	DOMNEȘTI	U.A.T. COMUNA DOMNEȘTI - DOMENIUL PRIVAT	77	264/53	119796	-	119796	ARABIL	EXTRAVILAN	5.002,00	960,00	-	13.159,68
614	ILFOV	DOMNEȘTI	DUNE MARIAN, DUNE MIRELA	77	264	103823	-	103823	ARABIL	EXTRAVILAN	15.449,00	719,00	-	9.856,05
615	ILFOV	DOMNEȘTI	DUNE MARIAN, DUNE MIRELA	55	204	1368	-	103315	ARABIL	EXTRAVILAN	60.000,00	1.203,00	-	16.490,72
616	ILFOV	DOMNEȘTI	U.A.T. COMUNA DOMNEȘTI - DOMENIUL PRIVAT	77	264/52	119711	-	119711	ARABIL	EXTRAVILAN	1.761,00	3.002,05	-	11.501,01
617	ILFOV	DOMNEȘTI	STAMATE ANA	76	262	101542	-	101542	ARABIL	EXTRAVILAN	8.527,00	839,00	-	11.501,01
618	ILFOV	DOMNEȘTI	DISCALICAU AUGUSTIN DIDI	73	253/1	105143	-	105143	ARABIL	EXTRAVILAN	4.432,00	142,00	-	1.946,54
619	ILFOV	DOMNEȘTI	DISCALICAU AUGUSTIN DIDI	73	253/1/7	104855	-	104855	ARABIL	EXTRAVILAN	648,00	28,00	-	383,82
620	ILFOV	DOMNEȘTI	RISTEA NINI-SABIN, RISTEA ADRIANA	73	253/1/7	101624	-	101624	ARABIL	EXTRAVILAN	1.434,00	64,00	-	877,31
621	ILFOV	DOMNEȘTI	HRISTOFOR TATIANA	73	253/1/4	104288	-	104288	ARABIL	INTRAVILAN	1.524,00	69,00	-	5.238,69
622	ILFOV	DOMNEȘTI	HRISTOFOR VICTOR, HRISTOFOR TATIANA, CAULEA ALEXANDRU, CAULEA ELENA	73	253/1/1,25 3/1/2	107730	-	107730	ARABIL	INTRAVILAN	440,00	20,00	-	1.518,46
623	ILFOV	DOMNEȘTI	CAULEA ALEXANDRU, CAULEA ELENA	73	253/1/1,25 3/1/2	107656	-	107656	ARABIL	INTRAVILAN	14,00	13,00	-	987,00
624	ILFOV	DOMNEȘTI	HRISTOFOR VICTOR, HRISTOFOR TATIANA	73	253/1/1,25 3/1/2	107655	-	107655	ARABIL	INTRAVILAN	1.944,00	265,00	-	20.119,60
625	ILFOV	DOMNEȘTI	NEDU FLORICA, DILIRICI COSTEL ION	73	253/1/10	104382	-	104382	ARABIL	INTRAVILAN	1.044,00	161,00	-	12.223,60
626	ILFOV	DOMNEȘTI	IONITA FLORICA	73	253/2/9	118191	-	118191	ARABIL	EXTRAVILAN	697,00	36,00	-	493,49
627	ILFOV	DOMNEȘTI	NICULAE SAFTA	73	253/2	118343	-	118343	ARABIL	EXTRAVILAN	669,00	35,00	-	479,78
628	ILFOV	DOMNEȘTI	CONSTANTIN GHEORGHE	73	253/2/7	118353	-	118353	ARABIL	EXTRAVILAN	614,00	32,00	-	438,66
629	ILFOV	DOMNEȘTI	SACHELARESCU ANDREI	73	253/2/6	107198	-	107198	ARABIL	EXTRAVILAN	759,00	40,00	-	548,32
630	ILFOV	DOMNEȘTI	GUZUN MIHAIL, GUZUN ECATERINA	73	253/2/5	104162	-	104162	ARABIL	EXTRAVILAN	745,00	40,00	-	548,32
631	ILFOV	DOMNEȘTI	PUSCHIULESCU OLGUTA, PUSCHIULESCU GABRIEL-MIRCEA	73	253/3	109985	-	109985	ARABIL	EXTRAVILAN	726,00	40,00	-	548,32
632	ILFOV	DOMNEȘTI	TUDOR MARIANA, BUDEANU NICOLITA, DINU ELENA	73	253/2/3	109934	-	109934	ARABIL	EXTRAVILAN	707,00	42,00	-	575,74
633	ILFOV	DOMNEȘTI	DAIA FLORENTINA-LUIZA, DAIA DANIEL	73	253/3/3	104645	-	104645	ARABIL	EXTRAVILAN	694,00	75,00	-	1.028,10

634	ILFOV	DOMINEȘTI	DUNCA STALUTA IONESCU TRAIAN	73	253/2/1 265/1/14/41 otl	110162	-	110162	-	ARABIL	EXTRAVILAN	794,00	262,00	-	3.591,50
635	ILFOV	DOMNEȘTI	LAPTOIU MIHAILA FLORIN, IANAROSIE CRISTINA RAMONA	78	265/1/14/41 otl	104283	-	104283	-	ARABIL	INTRAVILAN	171,00	124,00	-	9.414,45
636	ILFOV	DOMNEȘTI	CASA ILFOVEANA SRL	78	265/1/14/2 _265/1/14/3 3	100452	-	100452	-	ARABIL	INTRAVILAN	434,00	420,00	-	31.887,66
637	ILFOV	DOMNEȘTI	HARSA FLOAREA, PREDU DANIELA MARIANA, VINATORU PETRICA, DUMITRU MARIN, BUHAC ELENA COSTINA, DIYOIU LAURENTIU ADRIAN, VERZEA ION FLORIN, STOICA ANCA, ROXANA, STOICA NICOLAE, NICULAF ADRIAN, NICULAF CRISTINA, SIMION ANTONIO, SIMION CARMEN, IOSIPESCU-CHIOSEAU RALUCA-IOANA, IONITA ILINCA, PASCU MIHAIL ANDRELA, IUBU GEORGE, ALBU EMANUELA SIMONA, NEGOESCU ROXANA, GIORGIANA, TABACU ALEXANDRU, MARIN CECILIA ELENA, HOGAS ADINA, ROZALIA, MANTU MARIAN, MANTU IOANA, BADESCU CONSTANTIN-CRISTIAN, BADESCU ANA-MARIA, ORLANDO FRESH FOOD SRL, VULPE CRISTINA MARIANA	78	265/1/14/2 265/1/14/3	100451	-	100451	-	ARABIL	INTRAVILAN	3.136,00	44,00	-	3.340,61
638	ILFOV	DOMNEȘTI	CIUPERCA CECILIA, JAMIDAN MAIMOUID TUDOR, INDRIUS MIHAELA-CRISTINA, INDRIUS AURELIAN IONUT	78	265/1/14/1	116197	-	116197	-	ARABIL	INTRAVILAN	2.845,00	38,00	-	2.885,07
639	ILFOV	DOMNEȘTI	HAMDAN MAHMOUD TUDOR	78	265/1/14/1	118528	-	118528	-	ARABIL	INTRAVILAN	510,00	88,00	-	6.681,22
640	ILFOV	DOMNEȘTI	COSTEA MARIAN	78	265/1/13	102704	-	102704	-	ARABIL	INTRAVILAN	562,00	59,00	-	4.479,46
641	ILFOV	DOMNEȘTI	PRICOP CONSTANTIN, PRICOP MARIANA	78	265/1/12	100033	-	100033	-	ARABIL	INTRAVILAN	1.148,00	14,00	-	1.062,92
642	ILFOV	DOMNEȘTI	PRICOP CONSTANTIN, PRICOP MARIANA	78	265/1/12L OTL/1	102481	-	102481	-	ARABIL	INTRAVILAN	862,00	10,00	-	759,23
643	ILFOV	DOMNEȘTI	PRICOP CONSTANTIN, PRICOP MARIANA	78	265/1/12L OTL/1	102480	-	102480	-	ARABIL	INTRAVILAN	6.549,00	74,00	-	5.618,30
644	ILFOV	DOMNEȘTI	PRICOP CONSTANTIN, PRICOP MARIANA	78	265/1/12L OTL/1	102480	-	102480	-	ARABIL	INTRAVILAN	6.549,00	437,00	-	33.178,35
645	ILFOV	DOMNEȘTI	SOCIETATEA GERMAN ROMANIAN ASSURANCE SA	78	265/1/11	104906	-	104906	-	ARABIL	INTRAVILAN	4.939,00	950,00	-	72.126,85
646	ILFOV	DOMNEȘTI	PETRESCU ANDA CRISTINA	78	265/1/10	104395	-	104395	-	ARABIL	INTRAVILAN	6.541,00	691,00	-	52.462,79
647	ILFOV	DOMNEȘTI	PRUNDARU MARIA	78	265/1/9	108765	-	108765	-	ARABIL	INTRAVILAN	4.970,00	34,00	-	2.581,38
648	ILFOV	DOMNEȘTI	PVD INTER INVEST SRL	78	265/1/8	103154	-	103154	-	ARABIL	INTRAVILAN	5.778,00	39,00	-	2.961,00
649	ILFOV	DOMNEȘTI	PVD INTER INVEST SRL	78	265/1/7	103153	-	103153	-	ARABIL	INTRAVILAN	7.484,00	50,00	-	3.796,15
650	ILFOV	DOMNEȘTI	CONSTANTIN TUDOR	78	265/1/6	68357	-	68357	-	ARABIL	INTRAVILAN	5.000,00	17,00	-	1.990,69
651	ILFOV	DOMNEȘTI	IONITA SORIN-COSTIN, IONITA ANA-MARIA IONITA CONSTANTIN, IONITA IULIANA, IONITA SORIN-COSTIN, IONITA ANA-MARIA	78	265/1/4	116037	-	116037	-	ARABIL	INTRAVILAN	1.260,00	15,00	-	1.138,85
652	ILFOV	DOMNEȘTI	IONITA SORIN-COSTIN, IONITA ANA-MARIA IONITA CONSTANTIN, IONITA IULIANA, IONITA SORIN-COSTIN, IONITA ANA-MARIA	78	265/1/4	116039	-	116039	-	ARABIL	INTRAVILAN	891,00	8,00	-	607,38
653	ILFOV	DOMNEȘTI	RISTEA LIXANDRU	78	265/1/3	68350	-	68350	-	ARABIL	INTRAVILAN	5.070,00	15,00	-	1.138,85
654	ILFOV	DOMNEȘTI	RADULEA STELIANA	78	265/1/2	68344	-	68344	-	ARABIL	INTRAVILAN	15.000,00	6,00	-	435,54
655	ILFOV	DOMNEȘTI	STEREA TUDOR	-	-	101962	-	101962	-	ARABIL	INTRAVILAN	5.060,00	10,00	-	759,23
656	ILFOV	DOMNEȘTI	MOSCU CRISTIAN, MOSCO CONSTANTIN, UNTU MARIN LAURENTIU, UNTU GEORGETA, NEAGU STELUTA-MIHAELA, NEAGRU MARIUS, UNTU GEORGE, UNTU CAMELIA MIRELA	59	214/1/14	101809	-	101809	-	ARABIL	INTRAVILAN	1.075,00	35,00	-	2.657,31
657	ILFOV	DOMNEȘTI	VRACIU IOAN-DANIEL, VRACIU DANA-CLAUDIA	59	214/1/14	101958	-	101958	-	ARABIL	INTRAVILAN	954,00	140,00	-	10.629,22
658	ILFOV	DOMNEȘTI	COMAN MARINELA	59	214/1/14	101959	-	101959	-	ARABIL	INTRAVILAN	955,00	146,00	-	11.084,76
659	ILFOV	DOMNEȘTI	OSACEANU-ROMAN HARITON-MARIUS	59	214/1/15	116768	-	116768	-	ARABIL	INTRAVILAN	700,00	196,00	-	14.880,91
660	ILFOV	DOMNEȘTI	IANCU-HORDACIE VASILE, ROMAN ADRIANA, OSACFANI ROMAN EMILIA, OSACEANU-ROMAN HARITON-MARIUS, POPESCU GABRIEL, POPESCU VIOLETA-MIRELA, ILIE LAURENTIU, ILIE DANIELA, ROMAN MIHAIL, ROMAN VIOLETA, COTEANU MIRCEA, COTEANU AURICA, MIRON IZABELLA-GEORGIANA, MIRON CEZAR	59	214/1/15	113312	-	113312	-	ARABIL	INTRAVILAN	1.805,00	62,00	-	4.707,23
661	ILFOV	DOMNEȘTI	JORGA CONSTANTIN	59	214/1/16	105632	-	105632	-	ARABIL	INTRAVILAN	4.985,00	168,00	-	12.755,06
662	ILFOV	DOMNEȘTI	STOIAN MARIANA, STOIAN GHEORGHE PETRUT	59	214/1/17	109741	-	109741	-	ARABIL	INTRAVILAN	4.974,00	173,00	-	13.134,68
663	ILFOV	DOMNEȘTI	STAN ELENA	59	214/1/18	106998	-	106998	-	ARABIL	INTRAVILAN	4.962,00	175,00	-	13.286,53
664	ILFOV	DOMNEȘTI	MANESCU ELENA	59	214/1/20	119184	-	119184	-	ARABIL	INTRAVILAN	3.461,00	119,00	-	9.034,84

665	ILFOV	DOMNEȘTI	NICULAE DUMITRA, NICULAE FLORIAN, RADU MARIETA MIHAELA	59	214/1/21	111277	-	111277	-	111277	ARABIL	INTRAVILAN	3.450,00	119,00	-	9.034,84
666	ILFOV	DOMNEȘTI	NIDAR INVESTMENTS SRL	59	214/1/22	115560	-	115560	-	115560	ARABIL	INTRAVILAN	574,00	170,00	-	12.906,91
667	ILFOV	DOMNEȘTI	NIDAR INVESTMENTS SRL	59	214/1/22	115576	-	115576	-	115576	ARABIL	INTRAVILAN	1.750,00	67,00	-	5.086,84
668	ILFOV	DOMNEȘTI	NIDAR INVESTMENTS SRL	59	214/1/22	115575	-	115575	-	115575	ARABIL	INTRAVILAN	543,00	180,00	-	13.666,14
669	ILFOV	DOMNEȘTI	BOBYK MARIA, RISTACHE FLORENTINA, BOBYK CONSTANTA, BOBYK GABRIELA, ALIONTE AURELIA, NICULAE HILDA, BOBYK VLADIMIR, SORII BOSCU FLOAREA, BOSCU PETRA	59	214/1/23	113913	-	113913	-	113913	ARABIL	INTRAVILAN	4.894,00	146,00	-	11.084,76
670	ILFOV	DOMNEȘTI	U.A.T. COMUNA DOMNEȘTI - DOMENIUL PRIVAT CHICAN IOANA	59	214/1/24	110779	-	110779	-	110779	ARABIL	INTRAVILAN	6.044,00	245,00	-	18.601,14
671	ILFOV	DOMNEȘTI	MUNTEANU MIRILA CORNELIA, MUNTEANU ADRIAN AURELIAN	77	264/51	119896	-	119896	-	119896	ARABIL	EXTRAVILAN	5,00	5,00	-	68,54
672	ILFOV	DOMNEȘTI	MUNTEANU MIRILA CORNELIA, MUNTEANU ADRIAN AURELIAN	60	215/1/1	105245	-	105245	-	105245	ARABIL	INTRAVILAN	4.045,00	174,00	-	13.210,60
673	ILFOV	DOMNEȘTI	MUNTEANU MIRILA CORNELIA, MUNTEANU ADRIAN AURELIAN	-	-	109054	-	109054	-	109054	-	-	-	-	-	20.802,90
674	ILFOV	DOMNEȘTI	MUNTEANU MIRELA CORNELIA, MUNTEANU ADRIAN AURELIAN, COJOCARU MIHAL, COJOCARU MARIANA ISABELA, DINU DANIEL, DINU GABRIELA MIHAELA, IONESCU SORIN, TIBERIU, IONESCU NICOLETA, POPA PETRONELA, STROIE IONUT FLORIN, MARIN ILEANA, ADRIAN, STEFAN NICOLAE, VOICU MARIN CRISTIAN, VLADOIU RONCIUS, TRANDAFIR IONEL, TRANDAFIR MIHAELA, BENCU MIHAI, AURELIAN, BENCU CRISTINA, RABINCA MARIAN, RABINCA GABRIELA, OPRELA MARIA, MOROSANU MARIAN, ICHIM CONSTANTIN, ICHIM RALUCA, SIMONA, CONSTANTIN MARIAN, NICOLAI AIF	60	215/1/2	107593	-	107593	-	107593	ARABIL	INTRAVILAN	2.150,00	95,00	-	7.212,69
675	ILFOV	DOMNEȘTI	MUNTEANU MIRELA CORNELIA, MUNTEANU ADRIAN AURELIAN	60	215/1/2	109076	-	109076	-	109076	ARABIL	INTRAVILAN	278,00	258,00	-	19.588,13
676	ILFOV	DOMNEȘTI	CLOUSEAU INVESTMENT SRL	60	215/1/3	105958	-	105958	-	105958	ARABIL	INTRAVILAN	1.488,00	66,00	-	5.010,92
677	ILFOV	DOMNEȘTI	CLOUSEAU INVESTMENT SRL	60	215/1/4	105135	-	105135	-	105135	ARABIL	INTRAVILAN	3.803,00	170,00	-	12.906,91
678	ILFOV	DOMNEȘTI	CLOUSEAU INVESTMENT SRL	60	215/1/5	103931	-	103931	-	103931	ARABIL	INTRAVILAN	4.624,00	214,00	-	16.247,52
679	ILFOV	DOMNEȘTI	CLOUSEAU INVESTMENT SRL	60	215/1/6	103944	-	103944	-	103944	ARABIL	EXTRAVILAN	3.259,00	485,00	-	6.648,38
680	ILFOV	DOMNEȘTI	MINATAS EXIM SRL	60	215/1/7	108905	-	108905	-	108905	ARABIL	EXTRAVILAN	67,00	60,00	-	822,48
681	ILFOV	DOMNEȘTI	RUISE MARIA	60	215/2/7	119175	-	119175	-	119175	ARABIL	EXTRAVILAN	2.903,00	1.358,00	-	18.615,46
682	ILFOV	DOMNEȘTI	MOROIANU TATIANA-GEORGETA	60	215/2/15/2/8	113790	-	113790	-	113790	ARABIL	EXTRAVILAN	9.960,00	801,00	-	10.980,11
683	ILFOV	DOMNEȘTI	UMI INVESTMENTS SRL	60	215/3	113484	-	113484	-	113484	ARABIL	EXTRAVILAN	7.650,00	5.471,00	-	74.996,47
684	ILFOV	DOMNEȘTI	PREDĂ ELENA, PREDĂ FLOAREA, PREDĂ NICOLETA, IONITA ALEXANDRU, IONITA FLOAREA, BALASA VLAD, ION ELENA, ION FLORICA	60	215/2/2	372973	-	372973	-	109476	ARABIL	EXTRAVILAN	6.424,00	1.385,00	-	18.985,58
685	ILFOV	DOMNEȘTI	PETRU NICULAE	60	215/3/5	119020	-	119020	-	119020	ARABIL	EXTRAVILAN	299,00	122,00	-	1.672,38
686	ILFOV	DOMNEȘTI	CIOBANU FLORIN, CIOBANU MARIANA	35	159/1/11	106346	-	106346	-	106346	ARABIL	EXTRAVILAN	3.704,00	813,00	-	11.144,60
687	ILFOV	DOMNEȘTI	CIOBANU FLORIN, CIOBANU MARIANA	-	-	104916	-	104916	-	104916	ARABIL	EXTRAVILAN	4.999,00	342,00	-	3.317,34
688	ILFOV	DOMNEȘTI	CIOBANU FLORIN, CIOBANU MARIANA	-	-	104909	-	104909	-	104909	ARABIL	EXTRAVILAN	4.700,00	482,00	-	6.607,26
689	ILFOV	DOMNEȘTI	GIHTA ION	35	159/1/12/1	-	45282	-	45282	-	ARABIL	EXTRAVILAN	3.400,00	342,00	-	4.688,14
690	ILFOV	DOMNEȘTI	CAULEA AUREL, GUZUN MIHAIL, GUZUN ECATERINA	35	59/1/13/15/9/1/14/159/1/15/159/1/16/159/1/17	103900	-	103900	-	103900	ARABIL	EXTRAVILAN	270,00	171,00	-	2.344,07
691	ILFOV	DOMNEȘTI	CONSTANTIN TUDORA, CONSTANTIN BOGDAN, MARIAN, CONSTANTIN IONUT-ADRIAN	35	159/2	108391	-	108391	-	108391	ARABIL	EXTRAVILAN	5.388,00	812,00	-	11.130,90
692	ILFOV	DOMNEȘTI	PASCU ALEXANDRU, PASCU ILENA	35	159/19	112080	-	112080	-	112080	ARABIL	EXTRAVILAN	849,00	471,00	-	6.456,47
693	ILFOV	DOMNEȘTI	PATERAU CONSTANTIN, PATERAU DUMITRA, CARAGUI ION, CARAGUI EUGENIA	33	153	104078	-	104078	-	104078	ARABIL	EXTRAVILAN	6.768,00	264,00	-	3.618,91
694	ILFOV	DOMNEȘTI	PATERAU CONSTANTIN, PATERAU DUMITRA, CARAGUI ION, CARAGUI EUGENIA	32	151 LOT 1	100570	-	100570	-	100570	ARABIL	EXTRAVILAN	7.500,00	54,00	-	740,23
695	ILFOV	DOMNEȘTI	MUSAȚ MARIA	32	151/2	120110	-	120110	-	120110	ARABIL	EXTRAVILAN	1.714,00	61,00	-	836,19
696	ILFOV	DOMNEȘTI	RADU ION	32	151/2	112047	-	112047	-	112047	ARABIL	EXTRAVILAN	781,00	143,00	-	1.960,24

697	ILFOV	DOMNEȘTI	VISAN ANICA	32	15/12/10	118671	-	118671	ARABIL	EXTRAVILAN	8.357,00	607,00	-	8.320,76
698	ILFOV	DOMNEȘTI	APOSTOL FLOREA, IVANCIU MARIOARA	32	15/11/11	-	45950	-	ARABIL	EXTRA	4.500,00	480,00	-	6.579,84
699	ILFOV	DOMNEȘTI	MATEI CLAUDI	-	-	3738	-	107748	ARABIL	EXTRAVILAN	4.538,00	673,00	-	9.225,48
700	ILFOV	DOMNEȘTI	GHITA ALEXANDRU, GHITA NICULINA	32	15/11/19	-	70901	-	ARABIL	EXTRAVILAN	10.000,00	545,00	-	7.470,86
701	ILFOV	DOMNEȘTI	PATERAU CONSTANTIN, PATERAU DUMITRA, CARAGUI ION, CARAGUI EUGENIA	32	15/11/01	100570	-	100570	ARABIL	EXTRAVILAN	7.500,00	20,00	-	274,16
702	ILFOV	DOMNEȘTI	STEFAN IORDAN	32	15/1/1	108055	-	108055	ARABIL	EXTRAVILAN	1.589,00	126,00	-	1.727,21
703	ILFOV	DOMNEȘTI	STEFAN NICULAE	32	15/1/1	108553	-	108553	ARABIL	EXTRAVILAN	560,00	305,00	-	4.180,94
704	ILFOV	DOMNEȘTI	STEFAN IORDAN	32	15/1/1	108055	-	108055	ARABIL	EXTRAVILAN	1.589,00	139,00	-	1.905,41
705	ILFOV	DOMNEȘTI	VISAN ANICA	32	15/12/10	118671	-	118671	ARABIL	EXTRAVILAN	8.357,00	38,00	-	520,90
706	ILFOV	DOMNEȘTI	ALEXANDRU ADRIAN, ALEXANDRU VIORICA	60	21/5/12/22	104133	-	104133	ARABIL	INTRAVILAN	565,00	2,00	-	151,85
707	ILFOV	DOMNEȘTI	STIAN MIHAELA, STIAN MIHAJ	58	25/3/21	118078	-	118078	ARABIL	EXTRAVILAN	6,00	6,00	-	82,25
708	ILFOV	DOMNEȘTI	GERMAN ROMANIAN ASSURANCE SA	58	25/3/2	118059	-	118059	ARABIL	EXTRAVILAN	4,00	4,00	-	54,83
709	ILFOV	DOMNEȘTI	DIAN FLEX BUCUREȘTI IMPEX SRL	35	15/9/17	4361	-	109778	ARABIL	EXTRAVILAN	5.602,00	576,00	-	7.895,81
710	ILFOV	DOMNEȘTI	IONIȚĂ GHEORGHE	35	15/9/1	-	70906	-	ARABIL	EXTRAVILAN	5.400,00	240,00	-	3.289,92
711	ILFOV	CIOROGĂRLA	U.A.T. COMUNA CIOROGĂRLA - DOMENIUL PRIVAT	15	72	51043	-	51043	ARABIL	INTRAVILAN	460.185,00	564,00	-	30.276,65
712	ILFOV	CIOROGĂRLA	IONITA MARILENA, DRAGANA NICOLEȚA	14/1	4	50921	-	50921	ARABIL	EXTRAVILAN	9.819,00	455,00	-	6.237,14
713	ILFOV	CIOROGĂRLA	DANCIU GHEORGHITA, DANCIU OVIDIU	14	14/1/5	58550	-	58550	ARABIL	EXTRAVILAN	1.035,00	76,00	-	1.041,81
714	ILFOV	CIOROGĂRLA	CAZAN FLORICA, CAZAN MIRCEA	14	14/1/5	58549	-	58549	ARABIL	INTRAVILAN	395,00	58,00	-	3.113,56
715	ILFOV	CIOROGĂRLA	TANASOIU MARIA	14/1	6	58661	-	58661	ARABIL	EXTRAVILAN	66,00	30,00	-	411,24
716	ILFOV	CIOROGĂRLA	CONSTANTIN RADA	10/5	22	58876	-	58876	ARABIL	EXTRAVILAN	7.367,00	46,00	-	630,57
717	ILFOV	CIOROGĂRLA	I'AN FLOREA	10	10/5/23	58753	-	58753	ARABIL	EXTRAVILAN	2.359,00	18,00	-	246,74
718	ILFOV	CIOROGĂRLA	DOROBANTU GHEORGHE	10	10/5/24	58705	-	58705	ARABIL	EXTRAVILAN	6.333,00	1.921,00	-	26.333,07
719	ILFOV	CIOROGĂRLA	I'AN FLOREA	10	10/5/23	58753	-	58753	ARABIL	EXTRAVILAN	2.359,00	308,00	-	4.222,06
720	ILFOV	CIOROGĂRLA	CONSTANTIN RADA	10/5	22	58876	-	58876	ARABIL	EXTRAVILAN	7.367,00	120,00	-	1.644,96
721	ILFOV	CIOROGĂRLA	MANOLE ION, MANOLE FELICIA	10/5	25	52213	-	52213	ARABIL	EXTRAVILAN	1.184,00	1.184,00	-	16.230,27
722	ILFOV	CIOROGĂRLA	U.A.T. COMUNA CIOROGĂRLA - DOMENIUL PRIVAT	10/5	25/1	-	-	-	ARABIL	EXTRAVILAN	1.958,00	414,00	-	5.675,11
723	ILFOV	CIOROGĂRLA	MANOLE ION, MANOLE FELICIA	10/5	25	2286	-	52215	ARABIL	EXTRAVILAN	1.030,00	78,00	-	1.069,22
724	ILFOV	CIOROGĂRLA	POLOGATU PETRE	10/5	25	2286	-	58990	ARABIL	EXTRAVILAN	1.338,00	116,00	-	1.590,13
725	ILFOV	CIOROGĂRLA	U.A.T. COMUNA CIOROGĂRLA - DOMENIUL PRIVAT	10	27/1	-	-	58990	ARABIL	EXTRAVILAN	1.057,00	50,00	-	685,40
726	ILFOV	CIOROGĂRLA	POLOGATU PETRE	10	10/5/26	58989	-	58989	ARABIL	EXTRAVILAN	605,00	605,00	-	8.293,34
727	ILFOV	CIOROGĂRLA	RAICU NICOLAE, UDREA EMILIA, DUMITRU AURICA	10/5	27	58674	-	58674	ARABIL	EXTRAVILAN	4.217,00	2.001,00	-	27.429,71
728	ILFOV	CIOROGĂRLA	NICOLAE VICTOR, NICULAE IONEL, NENCIU GEORGE, GRIGORE MARIANA PETRUȚA, POP MIHAELA CRISTINA	10	10/5/29	51351	-	51351	ARABIL	EXTRAVILAN	1.873,00	715,00	-	9.801,22
729	ILFOV	CIOROGĂRLA	PETRE ANGHIELINA	10	10/5/29	58833	-	58833	ARABIL	EXTRAVILAN	1.678,00	627,00	-	8.594,92
730	ILFOV	CIOROGĂRLA	U.A.T. COMUNA CIOROGĂRLA - DOMENIUL PRIVAT	10	10/5/29/1	59033	-	59033	ARABIL	EXTRAVILAN	1.774,00	533,00	-	7.306,36
731	ILFOV	CIOROGĂRLA	MUSCALU TUDOSE, MUSCALU GHEORGHE, PRUNOIU ECATERINA	10/5	30/1	58829	-	58829	ARABIL	EXTRAVILAN	5.793,00	426,00	-	5.839,61
732	ILFOV	CIOROGĂRLA	PRUNOIU CONSTANTIN	10/5	30/1	58827	-	58827	ARABIL	EXTRAVILAN	3.062,00	36,00	-	493,49
733	ILFOV	CIOROGĂRLA	TOMA I'ANA	10	10/5/31	55144	-	55144	ARABIL	EXTRAVILAN	3.773,00	48,00	-	657,98
734	ILFOV	CIOROGĂRLA	GRIGORE ANGHIEL	10	10/5/31	58983	-	58983	ARABIL	EXTRAVILAN	3.423,00	48,00	-	657,98
735	ILFOV	CIOROGĂRLA	GRIGORE NASTASIA	10	10/5/32	58822	-	58822	ARABIL	EXTRAVILAN	2.341,00	36,00	-	493,49
736	ILFOV	CIOROGĂRLA	CRISTEA GHEORGHE, IOSIF ELENA	10/5	33	52280	-	52280	ARABIL	EXTRAVILAN	2.255,00	36,00	-	493,49
737	ILFOV	CIOROGĂRLA	STAN DUMITRA	10	10/5/34	58820	-	58820	ARABIL	EXTRAVILAN	3.152,00	56,00	-	767,65
738	ILFOV	CIOROGĂRLA	ENE MARIA	10/5	35	58818	-	58818	ARABIL	EXTRAVILAN	2.454,00	51,00	-	699,11
739	ILFOV	CIOROGĂRLA	RADU ȘTEFAN	10	10/5/36	58859	-	58859	ARABIL	EXTRAVILAN	1.423,00	33,00	-	452,36
740	ILFOV	CIOROGĂRLA	GRIGORIU LAURENTIA, GRIGORIU MARIANA	10/5	37	58571	-	58571	ARABIL	INTRAVILAN	2.335,00	67,00	-	2.624,32
741	ILFOV	CIOROGĂRLA	DANCIU CONSTANTIN, MARIAN	10/5	38	58837	-	58837	ARABIL	EXTRAVILAN	908,00	34,00	-	466,07
742	ILFOV	CIOROGĂRLA	GHITA GHEORGHE	10/5	39	58815	-	58815	ARABIL	EXTRAVILAN	390,00	17,00	-	233,04
743	ILFOV	CIOROGĂRLA	GERA MARIOARA, PRUDA CARMEN DANIELA, IATAGAN GEORGE	10	10/5/40	58590	-	58590	ARABIL	INTRAVILAN	1.134,00	67,00	-	2.624,32
744	ILFOV	CIOROGĂRLA	SAFTA FLOAREA	10	10/5/41	58589	-	58589	ARABIL	INTRAVILAN	320,00	33,00	-	1.292,58
745	ILFOV	CIOROGĂRLA	CRETU CORNEL	10/5	42	58813	-	58813	ARABIL	EXTRAVILAN	139,00	27,00	-	370,12
746	ILFOV	CIOROGĂRLA	STANCIU MARIN, STANCIU ANICA, DUMITRACHE ELENA	-	10/5/43	58588	-	58588	ARABIL	EXTRAVILAN	31,00	17,00	-	233,04
747	ILFOV	CIOROGĂRLA	IATAGAN GEORGE, PRUDA CARMEN DANIELA, GERA MARIOARA	10	10/3/10	57433	-	57433	ARABIL	INTRAVILAN	13.648,00	27,00	-	1.057,56
748	ILFOV	CIOROGĂRLA	GHEORGHE MIRCEA	10	10/3/8	58862	-	58862	ARABIL	EXTRAVILAN	4.538,00	25,00	-	342,70
749	ILFOV	CIOROGĂRLA	MATEI MARIN	10/3	8	58619	-	58619	ARABIL	EXTRAVILAN	2.275,00	13,00	-	178,20

750	ILFOV	CIOROGĂRLA	U.A.T. COMUNA CIOROGĂRLA - DOMENIUL PRIVAT	10/3	10/1	-	-	-	-	10.090,00	53,00	-	726,52		
751	ILFOV	CIOROGĂRLA	CRISTEA MITICA	10/3	6/1	-	61893	-	-	1.610,00	8,00	-	109,66		
752	ILFOV	CIOROGĂRLA	VARZARU MARIN, VARZARU ION	10/11	3/5	58864	-	58864	-	10.150,00	61,00	-	836,19		
753	ILFOV	CIOROGĂRLA	DIRVAREANU IONEL, DIRVAREANU MARIAN, DARVAREANU IOANA, STAN FLORICA, MIHAI GEORGETA, MIHAI MITUS, MIHAI IONEL	10/3	5	53085	-	53085	-	6.201,00	39,00	-	534,61		
754	ILFOV	CIOROGĂRLA	DIRVAREANU ILIE	10	10/3/4	58995	-	58995	-	5.707,00	47,00	-	644,28		
755	ILFOV	CIOROGĂRLA	U.A.T. COMUNA CIOROGĂRLA - DOMENIUL PRIVAT	10/3	10/5	59056	-	59056	-	3.440,00	24,00	-	328,99		
756	ILFOV	CIOROGĂRLA	DANCIUNICOLAE, DANCIU PETRA, DANCIU GHEORGHE, DANCIU ELENA	10/3	2	50400	-	50400	-	1.190,00	26,00	-	356,41		
757	ILFOV	CIOROGĂRLA	SANDU CRISTINA, SANDU ELENA, MARGHESCU ZAHARIA, MARGHESCU LIVIA, CONSTANTIN TUDORACHE, COSTEL	10/3	2	50401	-	50401	-	3.839,00	112,00	-	1.535,30		
758	ILFOV	CIOROGĂRLA	POPA TOADER	10/3	3	58645	-	58645	-	4.603,00	200,00	-	2.741,60		
759	ILFOV	CIOROGĂRLA	CRISTEA FLORINA MONICA	10/4	38	58628	-	58628	-	2.751,00	174,00	-	2.385,19		
760	ILFOV	CIOROGĂRLA	JUDELE, TUDORA	10/4	1	57430	-	57430	-	9.033,00	525,00	-	20.563,73		
761	ILFOV	CIOROGĂRLA	U.A.T. COMUNA CIOROGĂRLA - DOMENIUL PRIVAT	10/4	2	58911	-	58911	-	4.739,00	67,00	-	918,44		
762	ILFOV	CIOROGĂRLA	IONITA GRIGORE, IONITA AGLAIA	10/4	4	58929	-	58929	-	1.312,00	12,00	-	164,50		
763	ILFOV	CIOROGĂRLA	NENCIU LIVIAN, NENCIU FLORIANA	10	41	51218	-	51218	-	1.122,00	10,00	-	137,08		
764	ILFOV	CIOROGĂRLA	ALBU MIHA	10	10/4/5, 5/b	57058	-	57058	-	4.226,00	40,00	-	548,32		
765	ILFOV	CIOROGĂRLA	DISCALICAU RUBEN, DISCALICAU MIRELA DANIELA, BERENDEI STELIAN MIHAIL, NASTASE DANIEL, HABEANU MARGARETA CRISTINA, HABEANU CALIN, STANCIU PETRE DAN, STANCIU IOANA, GRITIU STEFAN, DANIEL, GRITIU LILIANA, COVATARU CRISTIAN, COVATARU LUDMILA, COVATARU ROXANA, NICOLAE DANUT BOGDAN, DRAGOMIRESCU EUGEN, SORIN, DRAGOMIRESCU ELENA, MIRELA, MARIA DUMITRU, LAURENTIU, IONESCU CARMEN FLORENTINA, BURUIANA STEFAN CATALIN, BURUIANA OANA CATRINEL, ALBU MIHAI, TEODORESCU PETRISOR, TEODORESCU GABI, NICOLETA, DULUT GHEORGHE, DULUT VASILICA, TUNSOIU LAURENTIU VIRGIL, TUNSOIU ALINA FLORINA, FAIN ION BOGDAN, PALICI SOFIA, PALICI LAURENTIU MIRCEA, POPESCU MIHAI BOGDAN, POPESCU MIHAELA, LEMNARU BOGDAN, ANGHIEL CRISTINA, IANCU STEFAN, IANCU MIHAELA, STOICA MIRCEA-ION, STOICA MARINA, ARDELEANU GABRIEL, ARDELEANU IOANA, STAVARACHE IONUT FLORIN, NASTASE CAMELIA NICOLETA, MIHALCEA NICOLAE CRISTIAN, TRIDENT SRL, CIOCIRLAN MINA, CHIRCULESCU ROBERT DARIUS, NICOLAE DANUT BOGDAN, HIRLESTEANU CONSTANTIN CIPRIAN, HIRLESTEANU ALINA IONELA, GHEORGHIU LUCIA, ACCENTE SILVIA, ACCENTE NICULAE, DOBRE ELENA, MIHAELA, TITA LACRAMIOARA, PIELEANU ADRIAN, PIELEANU MIOARA GERMINA	10/4	6	1348/39	-	53809	-	53809	-	2.869,00	15,00	-	203,62
767	ILFOV	CIOROGĂRLA	TITA LACRAMIOARA	10/4	6	53785	-	53785	-	308,00	49,00	-	671,69		
768	ILFOV	CIOROGĂRLA	VASILE IOANA	10/4	7	58680	-	58680	-	3.142,00	38,00	-	520,90		
769	ILFOV	CIOROGĂRLA	DUMITRU ANDREI	10	10/4	58917	-	58917	-	4.753,00	64,00	-	877,31		
770	ILFOV	CIOROGĂRLA	NICULAE CHRITA, COSTEL VICTOR	10/4	9	58681	-	58681	-	3.515,00	54,00	-	740,23		
771	ILFOV	CIOROGĂRLA	LUPU STANCIU, LUPU CRISTINA, GRETA, LUPU DAN, POP FLOARLA, POP SANDU, LUPU FLORIN, SERASTIAN, LUPU IONUT, ADRIAN	10/4	11	52532	-	52532	-	1.932,00	33,00	-	452,36		
772	ILFOV	CIOROGĂRLA	GHITA MARIA	10/4	17	58583	-	58583	-	1.978,00	38,00	-	520,90		
773	ILFOV	CIOROGĂRLA	GHEORGHE MIHAI	10/4	16	58925	-	58925	-	1.373,00	29,00	-	397,53		
774	ILFOV	CIOROGĂRLA	GAGIU ELENA	10/4	13/1	58809	-	58809	-	1.478,00	35,00	-	479,78		
775	ILFOV	CIOROGĂRLA	CRISTEA GHEORGHE, IOSIF ELENA	10/4	13	58649	-	58649	-	605,00	16,00	-	626,70		
776	ILFOV	CIOROGĂRLA	DUMITRU STEFAN, DUMITRU IOANA	10/4	13	58774	-	58774	-	754,00	22,00	-	301,58		
777	ILFOV	CIOROGĂRLA	DUMITRU STEFAN	10	10/4/14	58773	-	58773	-	1.625,00	56,00	-	767,65		

868	ILFOV	CIOROGĂRLA	STOIAN MIHAI, VEINER MARIA, STOIAN ION, STOIAN RADU, PARASCHIVA STOIAN, GHEORGHI TUDOR, MIRELA FLORENTINA, OSNAGA IOANA, CRISTINA, STOICA NICOLAE, STOICA DORINA, DANIELA, SARARU MARIANA, IONESCU NICULAI, IONESCU MIHAILA, MIHAILA BEATRICE, GABRIELA MIHAILA MIHAI, CLAUDIU, CROITORU BOGDAN, MIHAI BARBU RAMONA, IONELA, ILIESCU SEBASTIAN, GOGU BOGDAN-LAURENTIU, PANCIU CIPRIAN, CONSTANTIN GAROFITA, GROSU NICOLETA, GOGU BOGDAN-LAURENTIU, NICOLAE ELIGEN, DANIEL OPREA ION	47/1,3	-	50108	-	50108	-	50108	ARABIL	INTRAVILAN	5.500,00	266,00	-	10.418,95	
869	ILFOV	CIOROGĂRLA	DANIELA, SARARU MARIANA, IONESCU NICULAI, IONESCU MIHAILA, MIHAILA BEATRICE, GABRIELA MIHAILA MIHAI, CLAUDIU, CROITORU BOGDAN, MIHAI BARBU RAMONA, IONELA, ILIESCU SEBASTIAN, GOGU BOGDAN-LAURENTIU, PANCIU CIPRIAN, CONSTANTIN GAROFITA, GROSU NICOLETA, GOGU BOGDAN-LAURENTIU, NICOLAE ELIGEN, DANIEL OPREA ION	42/4	17	52212	-	52212	-	52212	ARABIL	INTRAVILAN	1.090,00	88,00	-	3.446,87	
870	ILFOV	CIOROGĂRLA	SARARU MARIANA, IONESCU NICULAE, IONESCU MIHAILA	42/4	17	52208	62396	52208	-	52208	ARABIL	EXTRAVILAN	8.800,00	3,00	-	41,12	
871	ILFOV	CIOROGĂRLA	TUDOR MIRELA FLORENTINA, OSNAGA IOANA, CRISTINA, STOICA NICOLAE, STOICA DORINA, DANIELA, SARARU MARIANA, IONESCU NICULAE, IONESCU MIHAILA, MIHAILA BEATRICE, GABRIELA MIHAILA MIHAI, CLAUDIU, CROITORU BOGDAN, MIHAI BARBU RAMONA, IONELA, ILIESCU SEBASTIAN, GOGU BOGDAN-LAURENTIU, PANCIU CIPRIAN, CONSTANTIN GAROFITA, GROSU NICOLETA	42/4	17	52208	-	52208	-	52208	CURTI CONSTRUCTII	INTRAVILAN	713,00	44,00	-	2.878,63	
872	ILFOV	CIOROGĂRLA	TUDOR MIRELA FLORENTINA, OSNAGA IOANA, CRISTINA, STOICA NICOLAE, STOICA DORINA, DANIELA, SARARU MARIANA, IONESCU NICULAE, IONESCU MIHAILA, MIHAILA BEATRICE, GABRIELA MIHAILA MIHAI, CLAUDIU, CROITORU BOGDAN, MIHAI BARBU RAMONA, IONELA, ILIESCU SEBASTIAN, GOGU BOGDAN-LAURENTIU, PANCIU CIPRIAN, CONSTANTIN GAROFITA, GROSU NICOLETA	42/4	17	52210	-	52210	-	52210	ARABIL	INTRAVILAN	855,00	13,00	-	509,20	
873	ILFOV	CIOROGĂRLA	DINU TUDOR	42/4	18	58811	-	58811	-	58811	ARABIL	EXTRAVILAN	40.655,00	77,00	-	1.055,52	
874	ILFOV	CIOROGĂRLA	MIHAI TUDOR	42/4	19	54780	-	54780	-	54780	ARABIL	INTRAVILAN	16.446,00	114,00	-	4.465,27	
875	ILFOV	CIOROGĂRLA	HAIDUCU CORNELIU, HAIDUCU CRISTINA, PREDĂ MIRCEA, LUPU DAN, PANTILA GHEORGHE, PANTEA NICOLETA, STANCIU TIBERIU, STANCIU FILOTEIA, ALEXANDRU MARIAN-ALIN, ALEXANDRU ELENA, LAMBERT NICULAE, VIOREL, LUPU FLORIN, SEBASTIAN, LUPU IONUT, ADRIAN, BURCEA REMUS, PANTILA GHEORGHE, PANTEA NICOLETA	42/4	20	148015	-	148015	-	148015	ARABIL	EXTRAVILAN	1.811,00	1,00	-	13,71	
876	ILFOV	CIOROGĂRLA	ISAC PAULA, CHIRIAC ECATERINA	42/4	20	53218	-	53218	-	53218	ARABIL	INTRAVILAN	655,00	84,00	-	1.151,47	
877	ILFOV	CIOROGĂRLA	STOICA LIXANDRA	42/4	21	58746	-	58746	-	58746	ARABIL	EXTRAVILAN	5.806,00	165,00	-	2.261,82	
878	ILFOV	CIOROGĂRLA	NITA ANICA	42/4	22	53813	-	53813	-	53813	ARABIL	EXTRAVILAN	6.637,00	343,00	-	4.701,84	
879	ILFOV	CIOROGĂRLA	STOICA ANICA	42/4	23	58750	-	58750	-	58750	ARABIL	EXTRAVILAN	673,00	144,00	-	1.973,95	
880	ILFOV	CIOROGĂRLA	STOICA LIXANDRA	42/4	23	53813	-	53813	-	53813	ARABIL	EXTRAVILAN	6.637,00	2,00	-	27,42	
881	ILFOV	CIOROGĂRLA	PAROHIA CIOROGĂRLA - DOMENIUL PRIVAT	40/6	19	50627	-	50627	-	50627	ARABIL	EXTRAVILAN	57.826,00	2.543,00	-	34.859,44	
882	ILFOV	CIOROGĂRLA	MANASTIREA SAMURCASESTI - DOMENIUL PRIVAT	40/4	15	50591	-	50591	-	50591	ARABIL	EXTRAVILAN	51.208,00	991,00	-	13.584,63	
883	ILFOV	CIOROGĂRLA	U.A.T. COMUNA CIOROGĂRLA - DOMENIUL PRIVAT	39/1	145	59832	-	59832	-	59832	ARABIL	EXTRAVILAN	2.722,00	684,00	-	9.376,27	
884	ILFOV	CIOROGĂRLA	TOROPOC IOANA	39	39/2/31	1446	-	1446	-	1446	ARABIL	EXTRAVILAN	5.002,00	23,00	-	315,28	
885	ILFOV	CIOROGĂRLA	NIACSU GRIGORE	39/2	34	58915	-	58915	-	58915	ARABIL	EXTRAVILAN	26,00	26,00	-	356,41	
886	ILFOV	CIOROGĂRLA	STAN ANICA	10	10/5/50	58985	-	58985	-	58985	ARABIL	EXTRAVILAN	6.695,00	229,00	-	3.139,13	
887	ILFOV	CIOROGĂRLA	MALAEERU IOAN, MARCU ELENA, CALOI FLORICA, COJOCARIU MARIANA, TANE LILIANA, MALAEERU ANGELICA, MALAEERU IONEL, MALAEERU VASILE	39	145/7	57140	-	57140	-	57140	ARABIL	EXTRAVILAN	72.583,00	583,00	-	7.991,26	
888	ILFOV	CIOROGĂRLA	ANGHEL JEAN, ANGHEL MADALINA, BARBULESCU CIOCAZAN FLORICA	39	145/6	2043	-	2043	-	2043	ARABIL	EXTRAVILAN	15.001,00	57,00	-	781,36	
889	ILFOV	CIOROGĂRLA	ABC TACTIC RESIDENCE SRL	39	145/5/LOT2 /2	57255	-	57255	-	57255	ARABIL	INTRAVILAN	20.000,00	101,00	-	3.956,07	
890	ILFOV	CIOROGĂRLA	SOAREFLUI IMOBILIARE SRL	39	145/5/LOT2 /1	57254	-	57254	-	57254	ARABIL	INTRAVILAN	20.000,00	86,00	-	3.368,53	
891	ILFOV	CIOROGĂRLA	STAIACU EMILIAN, STAIACU GABRIELA	42/1	4	128	-	128	-	128	ARABIL	INTRAVILAN	5.027,00	272,00	-	26.963,36	
892	ILFOV	CIOROGĂRLA	STAIACU EMILIAN, STAIACU GABRIELA	42/1	6/1	49216	-	49216	-	49216	ARABIL	EXTRAVILAN	3.000,00	906,00	-	12.419,45	
893	ILFOV	CIOROGĂRLA	STAIACU EMILIAN, STAIACU GABRIELA	15/5	1/4	37769	-	37769	-	37769	ARABIL	EXTRAVILAN	2.000,00	1.471,00	-	20.164,47	
																FUNDATIE CU STALPI DE BETON S = 1756 mp	1.490.317,20

894	ILFOV	CIOROGĂRLA	VANAU PETRE,VANAU GRATIELA EMILIANA	8	12/39,8/1-6	54296	-	54296	-	54296	ARABIL	INTRAVILAN	555,00	208,00	IMPREJMUIRE L = 64,39 ml H = 2,02 m	84.602,73
895	ILFOV	CIOROGĂRLA	CHIREA BADITA,CHIREA NICOLETA GABRIELA	8	8/1-6,12/39	54295	-	54295	-	54295	ARABIL	INTRAVILAN	215,00	132,00	-	8.147,15
896	ILFOV	CIOROGĂRLA	CHIREA BADITA,CHIREA NICOLEFTA GABRIELA	8	8/1-6,12/39	54225	-	54225	-	54225	ARABIL	INTRAVILAN	540,00	3,00	-	5.170,31
897	ILFOV	CIOROGĂRLA	VISAN BENIAMIN,CATALIN	8	8/1-6,12/39	54288	-	54288	-	54288	ARABIL	INTRAVILAN	451,00	36,00	-	1.110,08
898	ILFOV	CIOROGĂRLA	OPRAN EMIL,OPRAN MARIA,OLTEANU CRISTIAN CONSTANTIN,OLTEANU DANIELA, MARCU GABRIEL ADRIAN, MARCU ADRIANA, VISAN BENIAMIN CATALIN, CONCELEX SRI	8	12/39	54219	-	54219	-	54219	ARABIL	INTRAVILAN	284,00	12,00	-	470,03
899	ILFOV	CIOROGĂRLA	OLTEANU CRISTIAN,CONSTANTIN,OLTEANU DANIELA, MARCU GABRIEL ADRIAN, MARCU ADRIANA	8	12/39	54289	-	54289	-	54289	ARABIL	INTRAVILAN	240,00	43,00	-	1.684,27
900	ILFOV	CIOROGĂRLA	CHIIREA BADITA,CHIIREA NICOLEFTA GABRIELA	8	12/39	54290	-	54290	-	54290	ARABIL	INTRAVILAN	23,00	15,00	-	587,54
901	ILFOV	CIOROGĂRLA	GORE RADU	8	12/39	54217	-	54217	-	54217	ARABIL	INTRAVILAN	550,00	29,00	IMPREJMUIRE L = 5,63 ml H = 1,5 m	1.033,33
902	ILFOV	CIOROGĂRLA	CHIIREA BADITA, NICOLEFTA GABRIELA, MOCANU DUMITRU MUGUREL, NEACSU MARIAN, NEACSU ELENA, PETCU NICOLAE, PETCU GEORGETA, TIRTAN VALENTIN CALIN, TIRTAN ELENA	8	12/39	54216	-	54216	-	54216	ARABIL	INTRAVILAN	108,00	12,00	-	470,03
903	ILFOV	CIOROGĂRLA	DRUGAN MIREL, DRUGAN LORICA MAGDA	8	12/39	54215	-	54215	-	54215	ARABIL	INTRAVILAN	208,00	71,00	-	2.781,00
904	ILFOV	CIOROGĂRLA	DRUGAN MIREL, DRUGAN LORICA MAGDA	8	12/39	54214	-	54214	-	54214	ARABIL	INTRAVILAN	15,00	14,00	-	548,37
905	ILFOV	CIOROGĂRLA	ENACHE AUREL, ENACHE NICOLETA VICTORIA	10	4/6, LOT 11	57094	-	57094	-	57094	ARABIL	INTRAVILAN	299,00	1,00	-	39,17
906	ILFOV	CIOROGĂRLA	IVANISCU IOANA, IONITA STANA, NASTASE CONSTANTIN, CATANOIU GHERGHINA, NASTASE NICULINA	10/4	22	58679	-	58679	-	58679	ARABIL	EXTRAVILAN	6.930,00	34,00	-	466,07
907	ILFOV	CIOROGĂRLA	IONESCU CONSTANTIN	10	10/4/2	58688	-	58688	-	58688	ARABIL	EXTRAVILAN	4.848,00	25,00	-	342,70
908	ILFOV	CIOROGĂRLA	U.A.T. COMUNA CIOROGĂRLA - DOMENIUL PRIVAT	10/4	10/1	59036	-	59036	-	59036	ARABIL	INTRAVILAN	1.317,00	20,00	-	2.74,16
909	ILFOV	CIOROGĂRLA	TRAIESTARU ELENA, MINZAT IONEL	10/4	10	57060	-	57060	-	57060	ARABIL	INTRAVILAN	12.947,00	85,00	-	3.329,37
910	ILFOV	CIOROGĂRLA	VIZITIU CONSTANTIN	10/4	19	58660	-	58660	-	58660	ARABIL	EXTRAVILAN	3.738,00	21,00	-	287,87
911	ILFOV	CIOROGĂRLA	SABAREANU MARIA	10	10/4/11	55169	-	55169	-	55169	ARABIL	INTRAVILAN	11.125,00	64,00	-	2.506,82
912	ILFOV	CIOROGĂRLA	MIU CLAUDIU, STANCIU FILOFTEA, STANCIU TIBERIU, POPESCU VICTOR DANIEL, POPESCU SANDA, VERBAN VASILE, VERBAN VICTORIA, IONESCU CRISTIAN EMANOIL, BOTICA RALUCA, BOTICA DANIEL ION ALEXANDRU, IUCIAC IONESCU CRISTIAN EMANOIL	10/4	19	53485	-	53485	-	53485	ARABIL	EXTRAVILAN	1.410,00	8,00	-	109,66
913	ILFOV	CIOROGĂRLA	IONESCU CRISTIAN EMANOIL	10/4	19	58766	-	58766	-	58766	ARABIL	EXTRAVILAN	63,00	28,00	-	383,82
914	ILFOV	CIOROGĂRLA	GANANAU MARIAN	10	16	53594	-	53594	-	53594	ARABIL	EXTRAVILAN	5.036,00	32,00	-	438,66
915	ILFOV	CIOROGĂRLA	PETRACHE ION, NEMTANU SORIN VASILE, STOICA RAMONA IOANA	10	10	52295	-	52295	-	52295	ARABIL	EXTRAVILAN	2.084,00	13,00	-	178,20
916	ILFOV	CIOROGĂRLA	STOICA ANGELEA	10/4	15	52265	-	52265	-	52265	ARABIL	EXTRAVILAN	1.220,00	8,00	-	109,66
917	ILFOV	CIOROGĂRLA	DUMITRU STEFAN	10	10/4/14	52827	-	52827	-	52827	ARABIL	EXTRAVILAN	8.275,00	55,00	-	753,94
918	ILFOV	CIOROGĂRLA	DUMITRU STEFAN, DUMITRU IOANA	10/4	13	53392	-	53392	-	53392	ARABIL	EXTRAVILAN	3.042,00	21,00	-	287,87
919	ILFOV	CIOROGĂRLA	CRISTEA GHEORGHE, IOSIF ELENA	10/4	13	2417	-	2417	-	2417	ARABIL	INTRAVILAN	2.254,00	16,00	-	626,70
920	ILFOV	CIOROGĂRLA	GAGIU ELENA	10/4	13/1	52925	-	52925	-	52925	ARABIL	EXTRAVILAN	4.734,00	35,00	-	479,78
921	ILFOV	CIOROGĂRLA	GHEORGHE MIHAJ	10/4	16	53114	-	53114	-	53114	ARABIL	EXTRAVILAN	3.781,00	29,00	-	397,53
922	ILFOV	CIOROGĂRLA	GHIITA MARIA	10/4	17	51866	-	51866	-	51866	ARABIL	EXTRAVILAN	4.695,00	37,00	-	507,20
923	ILFOV	CIOROGĂRLA	LUPU CRISTINA GRETA, LUPU STANCIU, LUPU DAN, POP FLOAREA, POP SANDU, LUPU FLORIN, SEBASTIAN, LUPU IONUT ADRIAN	10/4	11	58653	-	58653	-	58653	ARABIL	EXTRAVILAN	1.649,00	33,00	-	452,36
924	ILFOV	CIOROGĂRLA	NICULAE CHIRITA COSTIL VICTOR	10/4	9	53069	-	53069	-	53069	ARABIL	EXTRAVILAN	6.037,00	54,00	-	740,23
925	ILFOV	CIOROGĂRLA	DUMITRU ANDREI	10	10/4	55049	-	55049	-	55049	ARABIL	EXTRAVILAN	6.506,00	64,00	-	877,31
926	ILFOV	CIOROGĂRLA	VASILE IOANA	10	7	58673	-	58673	-	58673	ARABIL	EXTRAVILAN	3.548,00	39,00	-	534,61
927	ILFOV	CIOROGĂRLA	IABEANU MARGARETA CRISTINA, IABEANU CALIN	10/4	6	53789	-	53789	-	53789	ARABIL	EXTRAVILAN	138,00	47,00	-	644,28
928	ILFOV	CIOROGĂRLA	IABEANU MARGARETA CRISTINA, IABEANU CALIN	10/4	6	134831	-	134831	-	134831	ARABIL	EXTRAVILAN	500,00	3,00	-	41,12
929	ILFOV	CIOROGĂRLA	LEMNARU BOGDAN, ANGHEL CRISTINA	10/4	6	53568	-	53568	-	53568	ARABIL	EXTRAVILAN	109,00	42,00	-	575,74
930	ILFOV	CIOROGĂRLA	STOICA MIRCEA ION, STOICA MARINA, ARDELEANU GABRIEL, ARDELEANU IOANA	10/4	6	134813	-	134813	-	134813	ARABIL	EXTRAVILAN	500,00	8,00	-	109,66

931	ILFOV	CIOROGĂRLA	NENCIU LIVIAN,NENCIU FLORIANA	10	10/04/5.5a	58584	-	58584	-	58584	ARABIL	EXTRAVILAN	2.673,00	41,00	-	562,03
932	ILFOV	CIOROGĂRLA	IONITA GRIGORE,IONITA AGLALIA	10	41	58586	-	58586	-	58586	ARABIL	EXTRAVILAN	643,00	10,00	-	137,08
933	ILFOV	CIOROGĂRLA	U.A.T. COMUNA CIOROGĂRLA - DOMENIUL PRIVAT	10/4	4	58928	-	58928	-	58928	ARABIL	EXTRAVILAN	720,00	12,00	-	164,50
934	ILFOV	CIOROGĂRLA	NICOLAE ALEXANDRU,GHFORGHE STELUTA	10/7	6	58941	-	58941	-	58941	ARABIL	EXTRAVILAN	2.085,00	100,00	-	1.370,80
935	ILFOV	CIOROGĂRLA	CRISTEA FLORINA MONICA	10/4	1	58585	-	58585	-	58585	ARABIL	INTRAVILAN	3.534,00	309,00	-	12.103,22
936	ILFOV	CIOROGĂRLA	POPA TOADER	10/4	28	58611	-	58611	-	58611	ARABIL	EXTRAVILAN	866,00	71,00	-	973,27
937	ILFOV	CIOROGĂRLA	TUDORACHE COSTEL	10/3	1	58622	-	58622	-	58622	ARABIL	EXTRAVILAN	1.162,00	91,00	-	1.247,43
938	ILFOV	CIOROGĂRLA	SANDU CRISTIAN,SANDU ELENA,MARGHESCU ZAHARIA,MARGHESCU LIVIA CONSTANTIN/	10/3	2	58587	-	58587	-	58587	ARABIL	EXTRAVILAN	1.007,00	75,00	-	1.028,10
939	ILFOV	CIOROGĂRLA	U.A.T. COMUNA CIOROGĂRLA - DOMENIUL PRIVAT	10/3	10/5	59106	-	59106	-	59106	ARABIL	EXTRAVILAN	244,00	16,00	-	219,33
940	ILFOV	CIOROGĂRLA	DIRVAREANU ILIE	10	10/3/4	58871	-	58871	-	58871	ARABIL	EXTRAVILAN	45,00	45,00	-	616,86
941	ILFOV	CIOROGĂRLA	DIRVAREANU IONEL,DIRVAREANU MARIAN,DIRVAREANU IOANA, STAN FLORICA,MIHAI GEORGETA,MIHAI MITUS, MIHAI IONEL	10/3	5	58646	-	58646	-	58646	ARABIL	EXTRAVILAN	540,00	40,00	-	548,32
942	ILFOV	CIOROGĂRLA	VARZARU MARIN,VARZARU ION	10/11	3/5	58921	-	58921	-	58921	ARABIL	EXTRAVILAN	283,00	54,00	-	740,23
943	ILFOV	CIOROGĂRLA	PETRE GHEORGHE,PETRE ELENA	10/5	46	53007	-	53007	-	53007	ARABIL	EXTRAVILAN	5.400,00	9,00	-	133,37
944	ILFOV	CIOROGĂRLA	GAIDUROV VASILE,GAIDUROV CONSTANTIN,MIHAI NICULAE	-	10/5/46	58812	-	58812	-	58812	ARABIL	EXTRAVILAN	5.290,00	34,00	-	466,07
945	ILFOV	CIOROGĂRLA	TUDORACHE MARIAN	10/5	45	53201	-	53201	-	53201	ARABIL	EXTRAVILAN	4.637,00	32,00	-	438,66
946	ILFOV	CIOROGĂRLA	GHITA NICOLAE,GHITA GEORGE	10/5	45	53199	-	53199	-	53199	ARABIL	EXTRAVILAN	4.848,00	32,00	-	438,66
947	ILFOV	CIOROGĂRLA	DINU ANGELICA,STEFAN MARINELA,DUMITRACHE DANIEL	-	10/5/43	53555	-	53555	-	53555	ARABIL	EXTRAVILAN	4.416,00	33,00	-	452,36
948	ILFOV	CIOROGĂRLA	STANCIU MARIN,STANCIU ANICA,DUMITRACHE ELENA	10	10/5/43	53907	-	53907	-	53907	ARABIL	EXTRAVILAN	4.254,00	33,00	-	452,36
949	ILFOV	CIOROGĂRLA	CRETU CORNEL	10/5	42	58814	-	58814	-	58814	ARABIL	EXTRAVILAN	3.390,00	27,00	-	370,12
950	ILFOV	CIOROGĂRLA	SAFTA FLOAREA	10	10/5/41	57171	-	57171	-	57171	ARABIL	INTRAVILAN	3.953,00	33,00	-	1.292,58
951	ILFOV	CIOROGĂRLA	GERA MARIOARA,PREDA CARMEN,DANIELA,IATAGAN GEORGE	10	10/5/40	57438	-	57438	-	57438	ARABIL	INTRAVILAN	7.406,00	67,00	-	2.624,32
952	ILFOV	CIOROGĂRLA	GHITA GHEORGHE	10/5	39	58816	-	58816	-	58816	ARABIL	EXTRAVILAN	1.746,00	17,00	-	233,04
953	ILFOV	CIOROGĂRLA	DANCIU CONSTANTIN MARIAN	10/5	37	54106	-	54106	-	54106	ARABIL	EXTRAVILAN	3.358,00	35,00	-	479,78
954	ILFOV	CIOROGĂRLA	GRIGORIU MARIANA,GRIGORIU LAURENTIA	10/5	38	54881	-	54881	-	54881	ARABIL	EXTRAVILAN	6.174,00	70,00	-	2.741,83
955	ILFOV	CIOROGĂRLA	RADU STEFAN	10	10/5/36	58860	-	58860	-	58860	ARABIL	EXTRAVILAN	2.812,00	35,00	-	479,78
956	ILFOV	CIOROGĂRLA	RADU STEFAN	10	10/5/36	58860	-	58860	-	58860	ARABIL	EXTRAVILAN	2.812,00	42,00	-	55,74
957	ILFOV	CIOROGĂRLA	ENE MARIA	10/5	35	58819	-	58819	-	58819	ARABIL	EXTRAVILAN	3.868,00	53,00	-	726,52
958	ILFOV	CIOROGĂRLA	ENE MARIA	10/5	35	58819	-	58819	-	58819	ARABIL	EXTRAVILAN	3.868,00	602,00	-	8.252,22
959	ILFOV	CIOROGĂRLA	STAN DUMITRA	10	10/5/34	58821	-	58821	-	58821	ARABIL	EXTRAVILAN	3.762,00	59,00	-	808,77
960	ILFOV	CIOROGĂRLA	STAN DUMITRA	10	10/5/34	58821	-	58821	-	58821	ARABIL	EXTRAVILAN	3.762,00	966,00	-	13.241,93
961	ILFOV	CIOROGĂRLA	CRISTEA GHEORGHE,IOSIF ELENA	10/5	33	58838	-	58838	-	58838	ARABIL	EXTRAVILAN	2.117,00	414,00	-	5.675,11
962	ILFOV	CIOROGĂRLA	GRIGORE NASTASIA	10	10/5/32	58825	-	58825	-	58825	ARABIL	EXTRAVILAN	1.825,00	54,00	-	740,23
963	ILFOV	CIOROGĂRLA	GRIGORE ANGHIEL	10	10/5/31	58823	-	58823	-	58823	ARABIL	EXTRAVILAN	2.119,00	48,00	-	657,98
964	ILFOV	CIOROGĂRLA	TOMA IVANA	10	10/5/31	58547	-	58547	-	58547	ARABIL	EXTRAVILAN	1.766,00	48,00	-	657,98
965	ILFOV	CIOROGĂRLA	TOMA IVANA	10	10/5/31	58547	-	58547	-	58547	ARABIL	EXTRAVILAN	1.766,00	86,00	-	1.178,89
966	ILFOV	CIOROGĂRLA	PRUNOIU CONSTANTIN	10/5	30/1	58826	-	58826	-	58826	ARABIL	EXTRAVILAN	1.100,00	771,00	-	10.568,87
967	ILFOV	CIOROGĂRLA	MUSCALU TUDOSE,MUSCALU GHEORGHE,PRUNOIU ECATERINA	10/5	30/1	58828	-	58828	-	58828	ARABIL	EXTRAVILAN	1.436,00	1.436,00	-	19.684,69
968	ILFOV	CIOROGĂRLA	U.A.T. COMUNA CIOROGĂRLA - DOMENIUL PRIVAT	10	10/5/29/1	58830	-	58830	-	58830	ARABIL	EXTRAVILAN	300,00	300,00	-	4.112,40
969	ILFOV	CIOROGĂRLA	PETRE ANGHIELINA	10	10/5/29	58832	-	58832	-	58832	ARABIL	EXTRAVILAN	231,00	231,00	-	3.166,55
970	ILFOV	CIOROGĂRLA	NICOLAE VICTOR,NICULAE IONEL,NENCIU GEORGE,GRIGORE MARIANA PETRUTA,POP MIHAELA CRISTINA	10	10/5/29	58546	-	58546	-	58546	ARABIL	EXTRAVILAN	203,00	203,00	-	2.782,72
971	ILFOV	CIOROGĂRLA	RAICU NICOLAE,UDREA EMILIA,DUMITRU AURICA	10/5	27	58669	-	58669	-	58669	ARABIL	EXTRAVILAN	291,00	291,00	-	3.989,03
972	ILFOV	CIOROGĂRLA	POLOGATU PETRE	10	10/5/26	58996	-	58996	-	58996	ARABIL	EXTRAVILAN	16,00	16,00	-	219,33
973	ILFOV	CIOROGĂRLA	VINTILA NICULINA	14/1	11	-	28836	-	28836	-	ARABIL	EXTRAVILAN	9.900,00	57,00	-	781,36
974	ILFOV	CIOROGĂRLA	VASILE NICOLAE	14/1	10	-	10014	-	10014	-	ARABIL	EXTRAVILAN	5.000,00	298,00	-	4.084,98
975	ILFOV	CIOROGĂRLA	CIOBANU MARIELINA	14/1	9	57309	-	57309	-	57309	ARABIL	INTRAVILAN	3.400,00	256,00	-	13.742,59
976	ILFOV	CIOROGĂRLA	VASILE NICOLETA	14/1	9	57308	-	57308	-	57308	ARABIL	INTRAVILAN	3.186,00	64,00	-	3.435,65
977	ILFOV	CIOROGĂRLA	STEFAN FLOAREA	14/1	7	58670	-	58670	-	58670	ARABIL	EXTRAVILAN	3.928,00	90,00	-	1.233,72
978	ILFOV	CIOROGĂRLA	TANASOIU MARIA	14/1	6	58668	-	58668	-	58668	ARABIL	EXTRAVILAN	2.992,00	92,00	-	1.261,14
979	ILFOV	CIOROGĂRLA	CAZAN FLORICA,CAZAN MIRCEA	14	14/1/5	50930	-	50930	-	50930	ARABIL	INTRAVILAN	1.749,00	99,00	-	5.314,52
980	ILFOV	CIOROGĂRLA	DANCIU GHEORGHITA,DANCIU OVIDIU	14	14/1/5	50929	-	50929	-	50929	ARABIL	EXTRAVILAN	1.547,00	279,00	-	3.824,53

981	ILFOV	CIOROGĂRLA	IONITA, MARILENA DRAGANA NICOLETA	14/1	4	58553	-	58553	-	58553	ARABIL	EXTRAVILAN	543,00	207,00	-	2.837,56
982	ILFOV	CIOROGĂRLA	U.A.T. COMUNA CIOROGĂRLA - DOMENIUL PRIVAT	15	72	51043	-	51043	-	51043	ARABIL	INTRAVILAN	460.185,00	2.744,00	-	147.303,41
983	ILFOV	CIOROGĂRLA	STEFAN DUMITRA	20	20	57135	-	57135	-	57135	ARABIL	EXTRAVILAN	18.577,00	197,00	-	2.700,48
984	ILFOV	CIOROGĂRLA	STEFAN ILIJE	20/1-a	20	54649	-	54649	-	54649	ARABIL	EXTRAVILAN	4.955,00	36,00	-	493,49
985	ILFOV	CIOROGĂRLA	NICULAE GEORGE	20	20/1-a/017	54360	-	54360	-	54360	ARABIL	INTRAVILAN	9.763,00	75,00	-	5.694,23
986	ILFOV	CIOROGĂRLA	ZILATE FANICA, ZILATE IONUT-CATALIN, TUDOR LAURA	20/1-a	17	53040	-	53040	-	53040	ARABIL	INTRAVILAN	4.864,00	40,00	-	3.036,92
987	ILFOV	CIOROGĂRLA	NASTASE GHEORGHE	20/1-a	18	58689	-	58689	-	58689	ARABIL	EXTRAVILAN	4.258,00	36,00	-	493,49
988	ILFOV	CIOROGĂRLA	SUCHIANU DANIELA, DINCA FLORIN	20	20/1-a/20	53282	-	53282	-	53282	ARABIL	EXTRAVILAN	2.890,00	26,00	-	356,41
989	ILFOV	CIOROGĂRLA	POLOGATU ION, POLOGATU GHEORGHE	20/1-a	20	50106	-	50106	-	50106	ARABIL	EXTRAVILAN	5.265,00	49,00	-	671,69
990	ILFOV	CIOROGĂRLA	CIOBANU DUMITRA	20	20/1-a/22	57361	-	57361	-	57361	ARABIL	INTRAVILAN	2.500,00	24,00	-	1.822,15
991	ILFOV	CIOROGĂRLA	POLOGATU PETRE	20	20/1-a/22	12449	-	12449	-	12449	ARABIL	EXTRAVILAN	5.000,00	24,00	-	328,99
992	ILFOV	CIOROGĂRLA	CURT GHEORGHIȚA	20	20/1-a/23	53543	-	53543	-	53543	ARABIL	EXTRAVILAN	3.527,00	38,00	-	520,90
993	ILFOV	CIOROGĂRLA	DUMITRACHE MARIA	20	20/1-a/23	53541	-	53541	-	53541	ARABIL	INTRAVILAN	3.491,00	40,00	-	3.036,92
994	ILFOV	CIOROGĂRLA	ARCA HEALTH SERVICES SRL	20/1-a	24	51786	-	51786	-	51786	ARABIL	INTRAVILAN	5.209,00	65,00	-	4.935,00
995	ILFOV	CIOROGĂRLA	NICULAE GEORGE IDITA MIRELA	20/1-a	29	53284	-	53284	-	53284	ARABIL	INTRAVILAN	9.503,00	150,00	-	11.388,45
996	ILFOV	CIOROGĂRLA	MIHAI DANIELA	20/1-A	30	50561	-	50561	-	50561	ARABIL	EXTRAVILAN	1.607,00	234,00	-	3.207,67
997	ILFOV	CIOROGĂRLA	U.A.T. COMUNA CIOROGĂRLA - DOMENIUL PRIVAT	20/1-a	30	50561	-	50561	-	50561	ARABIL	EXTRAVILAN	1.466,00	137,00	-	1.878,00
998	ILFOV	CIOROGĂRLA	MANZAT MIRON	20/1-A2	7	55498	-	55498	-	55498	ARABIL	EXTRAVILAN	725,00	175,00	-	2.398,90
999	ILFOV	CIOROGĂRLA	TIRLEA MARIUS AUREL	20	8	55450	-	55450	-	55450	ARABIL	EXTRAVILAN	1.887,00	110,00	-	1.507,88
1000	ILFOV	CIOROGĂRLA	GHEORGHE GHEORGHE GHEORGHE	20/1-A2	9	58715	-	58715	-	58715	ARABIL	EXTRAVILAN	1.494,00	49,00	-	671,69
1001	ILFOV	CIOROGĂRLA	FILOTEIA, GHEORGHE STELA	20/1-A2	10	52342	-	52342	-	52342	ARABIL	EXTRAVILAN	16.698,00	199,00	-	2.727,89
1002	ILFOV	CIOROGĂRLA	ROMEXPED GROUP SRL	20/1-A2	11	55451	-	55451	-	55451	ARABIL	EXTRAVILAN	5.070,00	68,00	-	932,14
1003	ILFOV	CIOROGĂRLA	TIRLEA MARIUS AUREL	20/1-A2	11	52449	-	52449	-	52449	ARABIL	EXTRAVILAN	173,00	45,00	-	616,86
1004	ILFOV	CIOROGĂRLA	MUNTEANU STEFAN, MUNTEANU DANIELA	20/1-A2	11	52449	-	52449	-	52449	ARABIL	EXTRAVILAN	45,00	167,00	-	2.289,24
1005	ILFOV	CIOROGĂRLA	U.A.T. COMUNA CIOROGĂRLA - DOMENIUL PRIVAT	20	-	-	-	-	-	-	ARABIL	EXTRAVILAN	5.687,00	167,00	-	342,70
1006	ILFOV	CIOROGĂRLA	RADU ION	20	20/1-b/1	12469	-	12469	-	12469	ARABIL	EXTRAVILAN	6.000,00	25,00	-	3.264,69
1007	ILFOV	CIOROGĂRLA	BURLACU ELENA, NICOLAE MARIN, MILITARU NICULINA PLESA DAN ION RADU, ARGHEANU STANCA, NICULAE MARIN, STEFAN ELENA	20	14	53440	-	53440	-	53440	ARABIL	INTRAVILAN	165,00	43,00	-	918,44
1008	ILFOV	CIOROGĂRLA	CONSTANTIN GHEORGHE, CONSTANTIN IORDANA, GHERGHISAN IOANA	20/1-A2	16	54721	-	54721	-	54721	ARABIL	EXTRAVILAN	8.981,00	67,00	-	10.173,08
1009	ILFOV	CIOROGĂRLA	TIRLEA MARIUS AUREL	20/1-A2	17	54539	-	54539	-	54539	ARABIL	EXTRAVILAN	2.140,00	134,00	-	589,44
1010	ILFOV	CIOROGĂRLA	MIHAI ELENA, MIHAI VIOREL	20/1-A2	15	50292	-	50292	-	50292	ARABIL	EXTRAVILAN	678,00	137,00	-	1.878,00
1011	ILFOV	CIOROGĂRLA	IANCU VICTORIA, STOICA ELENA	20/1-A2	19	50886	-	50886	-	50886	ARABIL	EXTRAVILAN	3.239,00	85,00	-	1.165,18
1012	ILFOV	CIOROGĂRLA	U.A.T. COMUNA CIOROGĂRLA - DOMENIUL PRIVAT	20/20- 1A/2/20	15	50251	-	50251	-	50251	ARABIL	EXTRAVILAN	5.006,00	73,00	-	1.000,68
1013	ILFOV	CIOROGĂRLA	GHEORGHE MIHAI	20/1-C	20	54445	-	54445	-	54445	ARABIL	INTRAVILAN	8.078,00	108,00	-	4.230,25
1014	ILFOV	CIOROGĂRLA	VIITOR FEROMAR SRL	20	20/1-c/3	52862	-	52862	-	52862	ARABIL	INTRAVILAN	5.000,00	46,00	-	1.801,77
1015	ILFOV	CIOROGĂRLA	CONSTANTIN NICULINA, ELIAS IOANA	20	20/1-c/2	46021	-	46021	-	46021	ARABIL	EXTRAVILAN	13.676,00	117,00	-	1.603,84
1016	ILFOV	CIOROGĂRLA	CONSTANTIN ION	20/1-c	12	52072	-	52072	-	52072	ARABIL	INTRAVILAN	3.620,00	26,00	-	1.018,39
1017	ILFOV	CIOROGĂRLA	GERA MARIOARA, PREDA CARMEN DANIELA, IATAGAN GEORGE	20	20/1-c/8	57432	-	57432	-	57432	ARABIL	EXTRAVILAN	4.817,00	33,00	-	452,36
1018	ILFOV	CIOROGĂRLA	CERNAT STEFAN, MARIANA CERNAT STEFAN ALEXANDRA	20/1-C	10	53890	-	53890	-	53890	ARABIL	EXTRAVILAN	14.727,00	92,00	-	1.261,14
1019	ILFOV	CIOROGĂRLA	GRIGORE IONEL, GRIGORE FANUTA	20/1-C	9	53909	-	53909	-	53909	ARABIL	EXTRAVILAN	12.433,00	70,00	-	959,56
1020	ILFOV	CIOROGĂRLA	DONE DUMITRU, DONE ALEXANDRA	20/1-C	8	53020	-	53020	-	53020	ARABIL	EXTRAVILAN	6.200,00	23,00	-	315,28
1021	ILFOV	CIOROGĂRLA	NIDELEA PETRA	20/1	7	1583	-	1583	-	1583	ARABIL	EXTRAVILAN	11.222,00	81,00	-	1.110,35
1022	ILFOV	CIOROGĂRLA	CRISTEA JORDAN	20/1-C	1	2037	-	2037	-	2037	ARABIL	EXTRAVILAN	2.500,00	27,00	-	370,12
1023	ILFOV	CIOROGĂRLA	UMBRA VASILE PAUL, UMBRA RODICA CONSTANTA	20/8	2	54154	-	54154	-	54154	ARABIL	EXTRAVILAN	2.500,00	18,00	-	246,74
1024	ILFOV	CIOROGĂRLA	CRISTEA LENUTA	20/8	2	1970	-	1970	-	1970	ARABIL	EXTRAVILAN	5.000,00	2,00	-	27,42
1025	ILFOV	CIOROGĂRLA	U.A.T. COMUNA CIOROGĂRLA - DOMENIUL PRIVAT	20/8	-	-	-	-	-	-	ARABIL	EXTRAVILAN	6.848,00	20,00	-	783,38
1026	ILFOV	CIOROGĂRLA	U.A.T. COMUNA CIOROGĂRLA - DOMENIUL PRIVAT TUDOR VIRELA FLORENTINA, MIHAILA BEATRICE GABRIELA MIHAILA MIHAILA CLAUDIU SARARU MARIANA IONESCU NICULA E IONESCU MIHAELA, TUDOR MIRELA FLORENTINA, OSNAGA IOANA CRISTINA, ILIESCU SEBASTIAN, GROSU NICOLETA, GOGU BOGDAN, LAURENTIU MARIU RAMONA IONELA, CROITORU ROGDAN, MIHAIL PANCIU CIPRIAN, CONSTANTIN GAROFITA	40-4	17	58502	-	58502	-	58502	ARABIL	INTRAVILAN	1,00	1,00	-	39,17
1027	ILFOV	CIOROGĂRLA	IORDACHE ELENA	40-6	11	58749	-	58749	-	58749	ARABIL	EXTRAVILAN	5,00	5,00	-	68,54

1028	ILFOV	CIOROGĂRLA	PREDA SEBASTIAN MIRCEA, PREDĂ ȘTEFAN CONSTANTIN	42/4	20	53220	-	53220	-	53220	ARABIL	EXTRAVILAN	578,00	42,00	-	575,74
1029	ILFOV	CIOROGĂRLA	DICALICĂU RUREN, DISCALICĂU MIRELA DANIELA, BERENDEI ȘTELIAN MIHAIL, NASTĂSE DANIEL, HABEANU MARGARETA, CRISTINA, ILIABEANU CALIN, STANCIU PETRE DAN, STANCIU JOANA, GRITIU ȘTEFAN DANIEL, CRITIU LILIANA, COVATĂRU CRISTIAN, COVATĂRU LUDMILA, COVATĂRU ROXANA, NICOLAE DANUT BOGDAN, DRAGOMIRESCU EUGEN, SORIN, DRAGOMIRESCU ELENA MIRELA, MARIA DUMITRU LAURENTIU, IONESCU CARMEN, FLORENTINA, BURUIANA ȘTEFAN CATALIN, BURUIANA OANA CATRINEL, DULUT GHEORGHE, DULUT VASILICA, ALBU MIHAIL, TEODORESCU PETRISOR, TEODORESCU GABI NICOLETA, TUNSOIU LAURENTIU VIRGIL, TUNSOIU ALINA FLORINA, FAIN ION BOGDAN, PALICI FOIA, PALICI LAURENTIU MIRCEA, POPESCU MIHAI BOGDAN, POPESCU MIHAELA, LEMNARU BOGDAN, ANGHIEL CRISTINA, JANCU ȘTEFAN, JANCU MIHAELA, ȘTOICA MIRCEA-ION, ȘTOICA MARINA, ARDELEANU GABRIEL, ARDELEANU JOANA, STĂVARACHE IONUT FLORIN, NASTĂSE CAMELIA NICOLETA, MIHALCEA NICOLAE CRISTIAN, TRIDENT SRL, CIOCIRLAN MINA, CHIRCULESCU ROBERT DARIUS, NICOLAE DANUT BOGDAN, HIRLEȘTEANU CONSTANTIN CIPRIAN, HIRLEȘTEANU ALINA IONELA, GHEORGHIU LUCIA, ACSENTE SILVIA, ACSENTE NICOLAE, DOBRE ELENA MIHAILA, PIELEANU ADRIAN, PIELEANU MIOARA GERMINA	10/4	6	1348/39	-	53809	ARABIL	EXTRAVILAN	2.869,00	15,00	-	205,62		
1030	ILFOV	CIOROGĂRLA	ȘTAICU EMILIAN, ȘTAICU GABRIELA	42/1	4	128	-	53310	ARABIL	INTRAVILAN	5.027,00	62,00	-	6.146,06		
1031	ILFOV	CIOROGĂRLA	U.A.T. COMUNA CIOROGĂRLA - DOMENIUL PRIVAT	70/1.4	21	58055	-	58055	ARABIL	INTRAVILAN	7.700,00	54,00	-	2.115,13		
1032	ILFOV	CIOROGĂRLA	U.A.T. COMUNA CIOROGĂRLA - DOMENIUL PRIVAT	10	-	-	-	-	ARABIL	INTRAVILAN	2.235,00	2.235,00	-	87.542,72		
1033	GIURGIU	GRĂDINARI	U.A.T. COMUNA GRĂDINARI - DOMENIUL PRIVAT	19	-	-	-	-	ARABIL	EXTRAVILAN	476,00	476,00	-	6.202,04		
1034	GIURGIU	GRĂDINARI	DRINCEANU SORINA VALENTINA	19	26	32333	-	32333	ARABIL	EXTRAVILAN	13.655,00	645,00	-	8.404,03		
1035	GIURGIU	GRĂDINARI	IONITA IULIAN	19	171	31616	-	31616	ARABIL	EXTRAVILAN	2.500,00	143,00	-	1.863,22		
1036	GIURGIU	GRĂDINARI	IONITA IULIAN	19	172	31614	-	31614	ARABIL	EXTRAVILAN	7.500,00	457,00	-	5.954,48		
1037	GIURGIU	GRĂDINARI	IONIȚĂ IULIAN, IONITA MIOARA	19	173	31617	-	31617	ARABIL	EXTRAVILAN	6.800,00	436,00	-	5.680,86		
1038	GIURGIU	GRĂDINARI	ION MARIA	19	18	-	114916	-	ARABIL	EXTRAVILAN	5.000,00	330,00	-	4.299,74		
1039	GIURGIU	GRĂDINARI	MARCHIDIN ELENA, BOROIU MARIA, MIHALACHE DUMITRA	19	20	-	121009	-	ARABIL	EXTRAVILAN	15.000,00	428,00	-	5.576,63		
1040	GIURGIU	GRĂDINARI	U.A.T. COMUNA GRĂDINARI - DOMENIUL PRIVAT	19	22	-	-	-	ARABIL	EXTRAVILAN	7.108,00	324,00	-	4.221,56		
1041	GIURGIU	GRĂDINARI	DUMITRACHE NICULAIE MERISOR	19	26	30985	-	30985	ARABIL	EXTRAVILAN	11.300,00	486,00	-	6.332,34		
1042	GIURGIU	GRĂDINARI	ILIE ALEXANDRU	19	-	32248	-	32248	ARABIL	EXTRAVILAN	5.000,00	420,00	-	5.472,39		
1043	GIURGIU	GRĂDINARI	VASILE GEORGE	19	-	-	-	-	ARABIL	EXTRAVILAN	7.496,00	220,00	-	2.866,49		
1044	GIURGIU	GRĂDINARI	JORDACHE MARIA	19	-	-	-	-	ARABIL	EXTRAVILAN	4.997,00	467,00	-	6.084,78		
1045	GIURGIU	GRĂDINARI	VASILE DUMITRU	19	32	-	116892	-	ARABIL	EXTRAVILAN	5.000,00	197,00	-	2.566,81		
1046	GIURGIU	GRĂDINARI	MUSCALU ALEXANDRU, MUSCALU MERY ANGELICA	19	33	32423	-	32423	ARABIL	EXTRAVILAN	12.500,00	490,00	-	6.384,46		
1047	GIURGIU	GRĂDINARI	CHIRITA VASILICA	19	-	-	-	-	ARABIL	EXTRAVILAN	8.700,00	636,00	-	8.286,76		
1048	GIURGIU	GRĂDINARI	ȘOIKĂ CARMEN ELENA, ȘOIKĂ LUKASZ	-	-	30600	-	30600	ARABIL	EXTRAVILAN	671,00	297,00	-	3.869,76		
1049	GIURGIU	GRĂDINARI	SERBAN LUMINITA, MIHAILESCU LUCIAN GEORGE	-	-	30599	-	30599	ARABIL	EXTRAVILAN	671,00	671,00	-	8.742,79		
1050	GIURGIU	GRĂDINARI	SERBAN FLORIN	-	-	30598	-	30598	ARABIL	EXTRAVILAN	647,00	647,00	-	8.410,09		
1051	GIURGIU	GRĂDINARI	ENACHE AURELIENACHE NICOLETA VICTORIA	-	-	30593	-	30593	ARABIL	EXTRAVILAN	351,00	351,00	-	4.573,35		
1052	GIURGIU	GRĂDINARI	ROSU NICULAE	45/1	15	68565	-	68565	ARABIL	EXTRAVILAN	5.700,00	1.340,00	-	17.459,53		
1053	GIURGIU	GRĂDINARI	ȘTEFAN ELENA	45/1	14	32973	54699	32973	ARABIL	EXTRAVILAN	692,00	235,00	-	3.061,93		
1054	GIURGIU	GRĂDINARI	ȘTEFAN ELENA	45/1	14	32974	54698	32974	ARABIL	EXTRAVILAN	692,00	677,00	-	8.820,97		
1055	GIURGIU	GRĂDINARI	ȘTEFAN ELENA	45/1	14	32975	-	32975	ARABIL	EXTRAVILAN	692,00	9,00	-	117,27		
1056	GIURGIU	GRĂDINARI	ȘTEFAN ELENA, MARCU CONSTANTIN, MARCU NICOLETA	-	-	32976	-	32976	ARABIL	EXTRAVILAN	575,00	116,00	-	1.511,42		

1057	GIURGIU	GRĂDINARI	IONITA TUDORINA	45/1	13	32971	56930	32971	ARABIL	EXTRAVILAN	4.267,00	670,00	-	8.729,77
1058	GIURGIU	GRĂDINARI	MIHAI FANICA, MIHAI VASILE, MELNIC SILVIA	45/1	12	32970	50721	32970	ARABIL	EXTRAVILAN	4.346,00	574,00	-	7.478,93
1059	GIURGIU	GRĂDINARI	ARIS SRL	45/1	11	53648	-	53648	ARABIL	EXTRAVILAN	4.316,00	257,00	-	3.348,58
1060	GIURGIU	GRĂDINARI	RADU SAFTA	59	59/4/7	-	18164	-	ARABIL	EXTRAVILAN	7.500,00	37,00	-	482,09
1061	GIURGIU	GRĂDINARI	ILIE LENUTA	45/2	6-a	-	44983	-	ARABIL	EXTRAVILAN	2.500,00	27,00	-	351,80
1062	GIURGIU	GRĂDINARI	MACSINOIU MARIOARA, DOBRE RADA, DOBRE MARIN	45/2	6	51741	-	51741	ARABIL	EXTRAVILAN	2.500,00	31,00	-	403,91
1063	GIURGIU	GRĂDINARI	LICA ANGHELINA	59	59/4/5	-	23510	-	ARABIL	EXTRAVILAN	10.000,00	96,00	-	1.250,83
1064	GIURGIU	GRĂDINARI	IONITA CONSTANTIN	45/2	4	63833	-	63833	ARABIL	EXTRAVILAN	4.961,00	54,00	-	703,59
1065	GIURGIU	GRĂDINARI	STANULESCU MARIN	45	45/2	50541	-	50541	ARABIL	EXTRAVILAN	2.200,00	12,00	-	156,35
1066	GIURGIU	GRĂDINARI	IONITA CONSTANTIN	45/2	4	63833	-	63833	ARABIL	EXTRAVILAN	4.961,00	7,00	-	91,21
1067	GIURGIU	GRĂDINARI	DUMITRACHE IOANA	45/3	1	32927	-	32927	ARABIL	EXTRAVILAN	10.200,00	144,00	-	1.876,25
1068	GIURGIU	GRĂDINARI	MIHAI VASILE	59/1	10	50588	-	50588	ARABIL	EXTRAVILAN	6.000,00	167,00	-	2.175,93
1069	GIURGIU	GRĂDINARI	ION MARIN	59/1	9	-	64514	-	ARABIL	EXTRAVILAN	4.900,00	44,00	-	573,30
1070	GIURGIU	GRĂDINARI	ACHIIM GORNIK	-	-	32961	-	32961	ARABIL	EXTRAVILAN	5.000,00	64,00	-	833,89
1071	GIURGIU	GRĂDINARI	ILIE CONSTANTIN	45/1	4	-	39168	-	ARABIL	EXTRAVILAN	2.000,00	27,00	-	351,80
1072	GIURGIU	GRĂDINARI	PETRE ALEXANDRU	-	-	32960	-	32960	ARABIL	EXTRAVILAN	5.400,00	29,00	-	377,86
1073	GIURGIU	GRĂDINARI	PETRE ALEXANDRU	-	-	32960	-	32960	ARABIL	EXTRAVILAN	5.400,00	14,00	-	182,41
1074	GIURGIU	GRĂDINARI	ACHIIM GORNIK	-	-	32965	-	32965	ARABIL	EXTRAVILAN	2.500,00	23,00	-	299,68
1075	GIURGIU	GRĂDINARI	BOGDAN DRAGOS, BOGDAN MARIA LORENA, CONSTANTINESCU RADU, CONSTANTINESCU ANCA GABRIELA	-	-	32967	-	32967	ARABIL	EXTRAVILAN	4.000,00	37,00	-	482,09
1076	GIURGIU	GRĂDINARI	U.A.T. COMUNA GRADINARI - DOMENIUL PRIVAT	45/1	-	-	-	-	ARABIL	EXTRAVILAN	2.823,00	38,00	-	495,12
1077	GIURGIU	GRĂDINARI	ILIE LENUTA	45/1	11	-	44983	-	ARABIL	EXTRAVILAN	5.000,00	44,00	-	573,30
1078	GIURGIU	GRĂDINARI	GRIGORE TUDORA	59/4	2	-	30100	-	ARABIL	EXTRAVILAN	5.000,00	40,00	-	521,18
1079	GIURGIU	GRĂDINARI	IONITA DUMITRU	59/4	1	32968	-	32968	ARABIL	EXTRAVILAN	9.956,00	84,00	-	1.094,48
1080	GIURGIU	GRĂDINARI	U.A.T. COMUNA CIOROGARLA - DOMENIUL PRIVAT	69	237	51117	-	51117	ARABIL	EXTRAVILAN	360.035,00	85,00	-	1.107,51
1081	GIURGIU	GRĂDINARI	LUPES VIORICA	-	-	524/1	-	56064	ARABIL	INTRAVILAN	75.283,00	53,00	-	1.281,78
1082	GIURGIU	GRĂDINARI	IONITA DUMITRU	59/4	1	32968	-	32968	ARABIL	EXTRAVILAN	9.956,00	85,00	-	1.107,51
1083	GIURGIU	GRĂDINARI	GRIGORE TUDORA	59/4	2	-	30100	-	ARABIL	EXTRAVILAN	5.000,00	41,00	-	534,21
1084	GIURGIU	GRĂDINARI	ILIE LENUTA	45/1	11	-	44983	-	ARABIL	EXTRAVILAN	5.000,00	44,00	-	573,30
1085	GIURGIU	GRĂDINARI	U.A.T. COMUNA GRADINARI - DOMENIUL PRIVAT	45/1	-	-	-	-	ARABIL	EXTRAVILAN	2.823,00	40,00	-	521,18
1086	GIURGIU	GRĂDINARI	BOGDAN DRAGOS, BOGDAN MARIA LORENA, CONSTANTINESCU RADU, CONSTANTINESCU ANCA GABRIELA	-	-	32967	-	32967	ARABIL	EXTRAVILAN	4.000,00	37,00	-	482,09
1087	GIURGIU	GRADINARI	ACHIM GORNIK	-	-	32965	-	32965	ARABIL	EXTRAVILAN	2.500,00	23,00	-	299,68
1088	GIURGIU	GRADINARI	PETRE ALEXANDRU	-	-	32960	-	32960	ARABIL	EXTRAVILAN	5.400,00	66,00	-	859,95
1089	GIURGIU	GRADINARI	ILIE CONSTANTIN	45/1	4	-	39168	-	ARABIL	EXTRAVILAN	2.000,00	27,00	-	351,80
1090	GIURGIU	GRADINARI	ACHIM GORNIK	-	-	32961	-	32961	ARABIL	EXTRAVILAN	5.000,00	64,00	-	833,89
1091	GIURGIU	GRADINARI	ION MARIN	59/1	9	-	64514	-	ARABIL	EXTRAVILAN	4.900,00	900,00	-	11.726,55
1092	GIURGIU	GRADINARI	MIHAI VASILE	59/1	10	50588	-	50588	ARABIL	EXTRAVILAN	6.000,00	2.001,00	-	26.072,03
1093	GIURGIU	GRADINARI	IONITA DUMITRU, IONITA ANGHEL, BURCA ALEXANDRA	59/3	1	-	30112	-	ARABIL	EXTRAVILAN	5.000,00	301,00	-	3.921,88
1094	GIURGIU	GRADINARI	MIHAI CONSTANTIN, VIOREL, MIHAI MARIANA	45/2	2	51397	-	51397	ARABIL	EXTRAVILAN	2.922,00	39,00	-	508,15
1095	GIURGIU	GRADINARI	STANULESCU MARIN	45	45/2	50541	-	50541	ARABIL	EXTRAVILAN	2.200,00	24,00	-	312,71
1096	GIURGIU	GRADINARI	ARIS SRL	45/1	11	53648	-	53648	ARABIL	EXTRAVILAN	4.316,00	516,00	-	6.723,22
1097	GIURGIU	GRADINARI	MIHAI FANICA, MIHAI VASILE, MELNIC SILVIA	45/1	12	32970	50721	32970	ARABIL	EXTRAVILAN	4.346,00	1.618,00	-	21.081,73
1098	GIURGIU	GRADINARI	IONITA TUDORINA	45/1	13	32971	56930	32971	ARABIL	EXTRAVILAN	4.267,00	830,00	-	10.814,49
1099	GIURGIU	GRADINARI	STEFAN ELENA, MARCU CONSTANTIN, MARCU NICOLETA	-	-	32976	-	32976	ARABIL	EXTRAVILAN	575,00	74,00	-	964,18
1100	GIURGIU	GRADINARI	STEFAN ELENA	45/1	14	32972	-	32972	ARABIL	EXTRAVILAN	692,00	21,00	-	273,62
1101	GIURGIU	GRADINARI	MARCU CONSTANTIN, MARCU NICOLETA	-	-	32977	-	32977	ARABIL	EXTRAVILAN	900,00	74,00	-	964,18
1102	GIURGIU	GRADINARI	MUSCALU ALEXANDRU, MUSCALU MERY, ANGELICA	19	33	32423	-	32423	ARABIL	EXTRAVILAN	12.500,00	260,00	-	3.387,67
1103	GIURGIU	GRADINARI	VASILE DUMITRU	19	32	-	116892	-	ARABIL	EXTRAVILAN	5.000,00	45,00	-	586,33
1104	GIURGIU	GRADINARI	VASILE DUMITRU	19	32	-	116892	-	ARABIL	EXTRAVILAN	5.000,00	39,00	-	508,15
1105	GIURGIU	GRADINARI	IORDACHE MARIA	19	-	-	-	-	ARABIL	EXTRAVILAN	4.997,00	79,00	-	1.029,33
1106	GIURGIU	GRADINARI	IORDACHE MARIA	19	-	-	-	-	ARABIL	EXTRAVILAN	4.997,00	34,00	-	443,00
1107	GIURGIU	GRADINARI	VASILE GEORGE	19	-	-	-	-	ARABIL	EXTRAVILAN	7.496,00	37,00	-	482,09

1108	GIURGIU	GRĂDINARI	ILIE ALEXANDRU	19	-	32248	-	32248	-	-	ARABIL	EXTRAVILAN	5.000,00	46,00	-	599,36
1109	GIURGIU	GRĂDINARI	DUMITRACHE NICULAIE MERISOR	19	26	30985	-	30985	-	-	ARABIL	EXTRAVILAN	11.200,00	28,00	-	364,83
1110	GIURGIU	GRĂDINARI	DUMITRACHE NICULAIE MERISOR	19	26	30985	-	30985	-	-	ARABIL	EXTRAVILAN	11.200,00	203,00	-	2.644,99
1111	GIURGIU	GRĂDINARI	U.A.T. COMUNA GRĂDINARI - DOMENIUL PRIVAT	19	22	-	-	-	-	-	ARABIL	EXTRAVILAN	7.108,00	148,00	-	1.928,37
1112	GIURGIU	GRĂDINARI	MARCHIDIN ELENA, BOROIU MARIA, MIHALACHE DUMITRA	19	20	-	121009	-	-	-	ARABIL	EXTRAVILAN	15.000,00	280,00	-	3.648,26
1113	GIURGIU	GRĂDINARI	ION MARIA	19	18	-	114916	-	-	-	ARABIL	EXTRAVILAN	5.000,00	260,00	-	3.387,67
1114	GIURGIU	GRĂDINARI	IONITĂ IULIAN, IONITA MIOARA	19	17,3	31617	-	31617	-	31617	ARABIL	EXTRAVILAN	6.800,00	29,00	-	377,86
1115	GIURGIU	GRĂDINARI	IONITA IULIAN	19	17,2	31614	-	31614	-	31614	ARABIL	EXTRAVILAN	7.500,00	32,00	-	416,94
1116	GIURGIU	GRĂDINARI	IONITA IULIAN	19	17,1	31616	-	31616	-	31616	ARABIL	EXTRAVILAN	2.500,00	11,00	-	143,32
1117	GIURGIU	GRĂDINARI	DRINCEANU SORINA VALENTINA	19	36	32333	-	32333	-	32333	ARABIL	EXTRAVILAN	13.655,00	4,00	-	52,12
1118	GIURGIU	GRĂDINARI	VLAD DOMINICA, VLAD GIÇA	19	22	31000	-	31000	-	31000	ARABIL	EXTRAVILAN	7.500,00	15,00	-	195,44
1119	GIURGIU	GRĂDINARI	UNGUREANU STEFANA, COMAN NELA, MIHAI ALEXANDRU	45/2	11	32699	-	32699	-	32699	ARABIL	INTRAVILAN	5.915,00	3,00	-	72,55
1120	GIURGIU	GRĂDINARI	IONITĂ IULIAN, IONITA MIOARA	19	17,3	31617	-	31617	-	31617	ARABIL	EXTRAVILAN	6.800,00	14,00	-	182,41
1121	GIURGIU	GRĂDINARI	CALOTA DORIN RELU, MARIN MIRELA, GEORGIANA, MARIN DUMITRU, STOICA JOHN ION, MIRESCU CORINA, MIRESCU GHEORGHE, CIIRIAC CONSTANTIN, CHIRIAC FLAVIANA, ANDREEA, BURCEA MARIAN, SOIKA CARMEN ELENA, SOIKA LUKASZ, ENACHE AUREL, ENACHE NICOLETA VICTORIA, SERBAN LUMINITA, MIHAILESCU LUCIAN GEORGE, SERBAN FLORIN, ANITEI CLAUDIA, PROFIR SORIN, ERSEK LILIANA CRISTINA, DRAGAN STEFAN EDUARD, STAN DIANA, BUNEA MARIUS LAURENTIU, OPREA MARIAN, OPREA ELENA, BARBU RAMONA, IONELAIVAN CAMELIA, MONICA, DRUIJESCU LAURENTIU, SURBAN, DRUIJESCU EMANUELA	-	-	30457	-	30457	-	-	DRUM	INTRAVILAN	1.678,00	336,00	-	6.692,45
1122	GIURGIU	GRĂDINARI	U.A.T. COMUNA CIOROGARLA - DOMENIUL PRIVAT	69	237	51117	-	51117	-	-	ARABIL	EXTRAVILAN	360.035,00	2,00	-	26,06
1123	GIURGIU	JOITA	STOICA NICUSOR DANIEL, STOICA ANA MARIA	63	520/64	34491	62017	34491	-	62017	ARABIL	INTRAVILAN	3.200,00	38,00	-	1.635,69
1124	GIURGIU	JOITA	CHIESCU AURELIA	63	520/64	34492	62017	34492	-	62017	ARABIL	INTRAVILAN	2.150,00	78,00	-	3.357,47
1125	GIURGIU	JOITA	RADU CONSTANTINA	63	520/63	33787	66814	33787	-	66814	ARABIL	INTRAVILAN	5.825,00	162,00	-	6.973,21
1126	GIURGIU	JOITA	DASCALU OCTAVIAN	63	520/61/1	33935	-	33935	-	-	ARABIL	INTRAVILAN	1.907,00	50,00	-	2.152,23
1127	GIURGIU	JOITA	IVAN VASILICA, GEALATU VALERICA	63	520/61	37106	67603	-	-	67603	ARABIL	INTRAVILAN	300,00	7,00	-	301,31
1128	GIURGIU	JOITA	DASCALU IOANA, ENE MARIA	63	520/60	30512	60708	30512	-	60708	ARABIL	INTRAVILAN	1.104,00	113,00	-	4.864,03
1129	GIURGIU	JOITA	DINICA JOITICA	63	520/59	34227	66809	34227	-	66809	ARABIL	INTRAVILAN	1.276,00	113,00	-	4.864,03
1130	GIURGIU	JOITA	DINICA JOITA, IONESCU TANASE, IVAN ION	63	520/59/2	-	66809	-	-	66809	ARABIL	INTRAVILAN	5.000,00	82,00	-	3.529,65
1131	GIURGIU	JOITA	TIGLITU GHEORGHITA	63	520/59/1	31586	66809	31586	-	66809	ARABIL	INTRAVILAN	1.486,00	34,00	-	1.463,51
1132	GIURGIU	JOITA	MARIN, STELUTA	63	520/58	37101	60740	-	-	60740	ARABIL	INTRAVILAN	9.500,00	49,00	-	2.109,18
1133	GIURGIU	JOITA	MIHAI MARCEL, MIHAI DUMITRU, MARIN STELUTA, MIHAI VASILICA, LIXANDRU MARU	63	520/57	-	62078	-	-	62078	ARABIL	INTRAVILAN	5.000,00	25,00	-	1.076,11
1134	GIURGIU	JOITA	INTERNATIONAL BENGAL COMPANY S.R.L.	63	520/56	32890	56558	32890	-	56558	ARABIL	INTRAVILAN	1.003,00	14,00	-	602,62
1135	GIURGIU	JOITA	HOTIRA GHEORGHITA, BUCUR IOANA, DUMITRU NICULINA	63	520/55	-	66841	-	-	66841	ARABIL	INTRAVILAN	5.000,00	24,00	-	1.033,07
1136	GIURGIU	JOITA	BUCUR GIHTA	63	520/54	-	105750	-	-	105750	ARABIL	INTRAVILAN	5.200,00	25,00	-	1.076,11
1137	GIURGIU	JOITA	STEFAN NICULINA	63	520/53	35956	60743	35956	-	60743	ARABIL	INTRAVILAN	2.985,00	37,00	-	1.592,65
1138	GIURGIU	JOITA	NICULAE GHEORGHE	63	520/52	-	66816	-	-	66816	ARABIL	INTRAVILAN	5.000,00	25,00	-	1.076,11
1139	GIURGIU	JOITA	JURUCU NICOLAE, JURUCU GINA	63	520/51	33641	62016	33641	-	62016	ARABIL	INTRAVILAN	3.326,00	40,00	-	1.721,78
1140	GIURGIU	JOITA	TANASE ION, STOICA DUMITRA DAN MIHALACHE, MATE VASILICA	63	520/50	-	66839	-	-	66839	ARABIL	INTRAVILAN	5.575,00	15,00	-	645,67
1141	GIURGIU	JOITA	BUSCA ELENA	63	520/49/1	32536	60738	32536	-	60738	ARABIL	INTRAVILAN	104,00	1,00	-	43,04
1142	GIURGIU	JOITA	BUSCA ELENA	63	520/49	32568	60738	32568	-	60738	ARABIL	INTRAVILAN	9.000,00	49,00	-	2.109,18
1143	GIURGIU	JOITA	SERBAN STEFANA	63	520/48	33646	-	33646	-	-	ARABIL	INTRAVILAN	2.523,00	28,00	-	1.205,25
1144	GIURGIU	JOITA	RADUCU MARIANA, ARCIUDEANU GHEORGHE ION	63	520/47	33699	-	33699	-	-	ARABIL	INTRAVILAN	2.261,00	25,00	-	1.076,11
1145	GIURGIU	JOITA	RADUCU MARIANA, ARCIUDEANU GHEORGHE ION	63	520/47	33698	-	33698	-	-	ARABIL	INTRAVILAN	12.512,00	137,00	-	5.897,10
1146	GIURGIU	JOITA	STOICA VASILE	63	520/46	33892	62011	33892	-	62011	ARABIL	INTRAVILAN	4.994,00	38,00	-	1.635,69
1147	GIURGIU	JOITA	STOICA VASILE, GRIGORE FLORICA, STOICA ALEXANDRINA, STOICA ION BALDOVIN ALMA, STOICA NICOLAE, STOICA ION, NASTASE IULIAN, NASTASE GABRIEL, VIORIEL	63	520/45	34190	60765	34190	-	60765	ARABIL	INTRAVILAN	10.279,00	91,00	-	3.917,05
1148	GIURGIU	JOITA	STOICA ION, STOICA IOANA	63	520/44	33889	-	33889	-	-	ARABIL	INTRAVILAN	1.700,00	15,00	-	645,67

1149	GIURGIU	JOITA	PAHONTU FLORICA,PAHONTU MARIUS	63	520/44	33648	116633	33648	ARABIL	INTRAVILAN	3.298,00	28,00	-	1.205,25
1150	GIURGIU	JOITA	STOICA ION	63	520/43	-	62024	-	ARABIL	INTRAVILAN	5.500,00	42,00	-	1.807,87
1151	GIURGIU	JOITA	NASTASE IULIAN	63	520/42	33585	67604	33585	ARABIL	INTRAVILAN	4.279,00	36,00	-	1.549,60
1152	GIURGIU	JOITA	INTERNATIONAL BENGA COMPANY S.R.L.	63	520/41	32889	66818	32889	ARABIL	INTRAVILAN	12.739,00	80,00	-	3.443,56
1153	GIURGIU	JOITA	INTERNATIONAL BENGA COMPANY S.R.L.	63	520/40	31832	62055	31832	ARABIL	INTRAVILAN	2.256,00	15,00	-	645,67
1154	GIURGIU	JOITA	INTERNATIONAL BENGA COMPANY S.R.L.	63	520/39	32886	66823	32886	ARABIL	INTRAVILAN	2.777,00	14,00	-	602,62
1155	GIURGIU	JOITA	INTERNATIONAL BENGA COMPANY S.R.L.	63	520/38	32887	60778	32887	ARABIL	INTRAVILAN	2.500,00	14,00	-	602,62
1156	GIURGIU	JOITA	INTERNATIONAL BENGA COMPANY S.R.L.	63	520/36-37	32882	62071	32882	ARABIL	INTRAVILAN	11.484,00	66,00	-	2.840,94
1157	GIURGIU	JOITA	LIXANDRU DIDINA	63	520/35	-	60757	-	ARABIL	INTRAVILAN	400,00	2,00	-	86,09
1158	GIURGIU	JOITA	LIXANDRU CONSTANTIN	63	520/34	-	56555	-	ARABIL	INTRAVILAN	6.900,00	36,00	-	1.549,60
1159	GIURGIU	JOITA	INTERNATIONAL BENGA COMPANY S.R.L.	63	520/33/2	33759	111196	33759	ARABIL	INTRAVILAN	1.825,00	9,00	-	387,40
1160	GIURGIU	JOITA	INTERNATIONAL BENGA COMPANY S.R.L.	63	520/31	32888	-	32888	ARABIL	INTRAVILAN	15.675,00	147,00	-	6.327,54
1161	GIURGIU	JOITA	INTERNATIONAL BENGA COMPANY S.R.L.	63	520/30/5	33825	111196	33825	ARABIL	INTRAVILAN	3.759,00	24,00	-	1.033,07
1162	GIURGIU	JOITA	INTERNATIONAL BENGA COMPANY S.R.L.	63	520/29/2 520/30/1 520/30/2 520/30/3 520/30/4	32885	-	32885	ARABIL	INTRAVILAN	27.074,00	2,00	-	86,09
1163	GIURGIU	JOITA	INTERNATIONAL BENGA COMPANY S.R.L.	63	520/88	32891	-	32891	ARABIL	INTRAVILAN	5.000,00	118,00	-	5.079,25
1164	GIURGIU	JOITA	RUSE VASILICA,CRISTIAN STELA,VOICU ELENA,NAE IOANA,GHEORGHE SOFICA,BIRA SANDY	63	520/87	-	60788	-	ARABIL	INTRAVILAN	10.000,00	234,00	-	10.072,41
1165	GIURGIU	JOITA	BRATU ION	63	520/86	-	62039	-	ARABIL	INTRAVILAN	12.500,00	88,00	-	3.787,92
1166	GIURGIU	JOITA	BRATU ION	63	520/86	-	62039	-	ARABIL	INTRAVILAN	12.500,00	46,00	-	1.980,05
1167	GIURGIU	JOITA	DUMITRU FLOREA	63	520/85	-	56596	-	ARABIL	INTRAVILAN	6.640,00	48,00	-	2.066,14
1168	GIURGIU	JOITA	MIHALACHE DUMITRU	63	520/84	-	114221	-	ARABIL	INTRAVILAN	5.000,00	35,00	-	1.506,56
1169	GIURGIU	JOITA	CROITORU ATENA,MIHAI GHEORGHE,POTT CONSTANTINA	63	520/83	-	66837	-	ARABIL	INTRAVILAN	13.300,00	94,00	-	4.046,18
1170	GIURGIU	JOITA	ROHAN TEOCOR	63	520/82	33578	-	33578	ARABIL	INTRAVILAN	5.000,00	35,00	-	1.506,56
1171	GIURGIU	JOITA	ANGHEL ADRIANA	63	520	33464	-	33464	ARABIL	INTRAVILAN	3.120,00	22,00	-	946,98
1172	GIURGIU	JOITA	TANASE ELENA	63	520/80/1	33612	115422	33612	ARABIL	INTRAVILAN	4.212,00	26,00	-	1.119,16
1173	GIURGIU	JOITA	ION GHEORGHE	63	520/80	-	60756	-	ARABIL	INTRAVILAN	2.500,00	15,00	-	645,67
1174	GIURGIU	JOITA	STEFAN STELA	63	520/79	-	56588	-	ARABIL	INTRAVILAN	11.400,00	176,00	-	7.575,83
1175	GIURGIU	JOITA	PREDUNA MARIOARA,CROITORU IONEL	63	520/78	-	62001	-	ARABIL	INTRAVILAN	6.000,00	453,00	-	19.499,16
1176	GIURGIU	JOITA	PREDUNA MARIOARA,CROITORU IONEL	63	520/77	-	52099	-	ARABIL	INTRAVILAN	9.900,00	1.443,00	-	62.113,21
1177	GIURGIU	JOITA	STOIAN ION	63	520/76	-	62051	-	ARABIL	INTRAVILAN	10.000,00	2.333,00	-	100.422,82
1178	GIURGIU	JOITA	VARTIC SIMONA FLORINA	63	520/75	33575	-	33575	ARABIL	INTRAVILAN	5.002,00	1.414,00	-	60.864,92
1179	GIURGIU	JOITA	NEAGU GHEORGHITA,RADU VASILICA	63	520/74	-	60790	-	ARABIL	INTRAVILAN	5.000,00	925,00	-	39.816,16
1180	GIURGIU	JOITA	IORGA SANDA,BUCUR VASILICA,ALECU GHEORGHE	63	520/73	-	62010	-	ARABIL	INTRAVILAN	5.000,00	576,00	-	24.793,63
1181	GIURGIU	JOITA	DRAGOMIR LINA	63	520/72	-	60797	-	ARABIL	INTRAVILAN	15.100,00	177,00	-	7.618,88
1182	GIURGIU	JOITA	NEAGU GHEORGHITA,RADU VASILICA	63	520/74	-	60790	-	ARABIL	INTRAVILAN	5.000,00	29,00	-	1.248,29
1183	GIURGIU	JOITA	IORGA SANDA,BUCUR VASILICA,ALECU GHEORGHE	63	520/73	-	62010	-	ARABIL	INTRAVILAN	5.000,00	29,00	-	1.248,29
1184	GIURGIU	JOITA	DRAGOMIR LINA	63	520/72	-	60797	-	ARABIL	INTRAVILAN	15.100,00	87,00	-	3.744,87
1185	GIURGIU	JOITA	CRETU ADRIANA STELUTA	63	520/72	-	33992	-	ARABIL	INTRAVILAN	5.000,00	31,00	-	1.334,38
1186	GIURGIU	JOITA	PETRE TUDOR,PETRE ION,PETRE GHEORGHE,ATAN	63	520/71	-	62076	-	ARABIL	INTRAVILAN	10.000,00	30,00	-	1.291,34
1187	GIURGIU	JOITA	DUMITRA	63	520/70	-	60752	-	ARABIL	INTRAVILAN	2.500,00	14,00	-	602,62
1188	GIURGIU	JOITA	MOLEA RADA,SOTIR MARIA,CRISTU GHERGHINA,MIHAI LEANA,MIHAI NICOLAE,MIHAI JEANA	63	520/68	34882	62079	34882	ARABIL	INTRAVILAN	5.000,00	30,00	-	1.291,34
1189	GIURGIU	JOITA	ION IOANA	63	520/68	34881	62079	34881	ARABIL	INTRAVILAN	5.000,00	30,00	-	1.291,34
1190	GIURGIU	JOITA	MOLEA RADA,SOTIR MARIA,CRISTU GHERGHINA,MIHAI LEANA,MIHAI NICOLAE,MIHAI JEANA	63	520/68	34880	62079	34880	ARABIL	INTRAVILAN	5.000,00	30,00	-	1.291,34
1191	GIURGIU	JOITA	MIHAI MARCEL,MIHAI DUMITRU MIHAI	63	520/68	-	62078	-	ARABIL	INTRAVILAN	5.000,00	28,00	-	1.205,25
1192	GIURGIU	JOITA	VASILICA,LIXANDRU MARIA,MARIN STELUTU/ OANCEA MATEI	63	520/67	-	62064	-	ARABIL	INTRAVILAN	16.950,00	96,00	-	4.132,27
1193	GIURGIU	JOITA	NEAGU MARIN	63	520/66	-	56590	-	ARABIL	INTRAVILAN	10.000,00	56,00	-	2.410,49
1194	GIURGIU	JOITA	PETRE STEFAN	63	520/65	-	62069	-	ARABIL	INTRAVILAN	14.000,00	1.832,00	-	78.857,52

1195	GIURGIU	JOITA	ORZATA VALERICA, SERBAN BOGDAN CEZAR, MARGINEANU ANCA LILIANA	65	525/65	31435	-	31435	ARABIL	INTRAVILAN	12.575,00	252,00	-	10.847,21
1196	GIURGIU	JOITA	ORZATA VALERICA, SERBAN BOGDAN CEZAR, MARGINEANU ANCA LILIANA	65	525/65	31435	-	31435	ARABIL	INTRAVILAN	12.575,00	76,00	-	3.271,38
1197	GIURGIU	JOITA	PADURETU FLORIN IULIAN, PADURETU FANICA	65	525/64	31833	-	31833	ARABIL	INTRAVILAN	2.500,00	15,00	-	645,67
1198	GIURGIU	JOITA	VASILE STEFAN	65	525/64	60723	-	60723	ARABIL	INTRAVILAN	10.000,00	45,00	-	1.937,00
1199	GIURGIU	JOITA	STANCIU IULIAN BOGDAN, STANCIU GABRIEL	65	525/63	33774	62035	33774	ARABIL	INTRAVILAN	10.000,00	60,00	-	2.582,67
1200	GIURGIU	JOITA	SOARE GHEORGHE	65	525/62	-	62041	-	ARABIL	INTRAVILAN	10.000,00	56,00	-	2.410,49
1201	GIURGIU	JOITA	SILAGHI NICULAE	65	525/61	-	62007	-	ARABIL	INTRAVILAN	5.000,00	28,00	-	1.205,25
1202	GIURGIU	JOITA	STANESCU ANTONETA, MIHAELA	65	525/60	33424	-	33424	ARABIL	INTRAVILAN	3.200,00	19,00	-	817,85
1203	GIURGIU	JOITA	STANESCU ANTONETA, MIHAELA	65	525/60	33690	-	33690	ARABIL	INTRAVILAN	3.200,00	19,00	-	817,85
1204	GIURGIU	JOITA	SERBAN DUMITRU SOARE, ALEXANDRU RADU GHERGHINA, NEAGU LEANCA, PAUN MARITIA, DRAGHICI LEANCA	65	525/59	-	66835	-	ARABIL	INTRAVILAN	10.900,00	61,00	-	2.625,71
1205	GIURGIU	JOITA	TANASE MARIA	65	525/58	-	56574	-	ARABIL	INTRAVILAN	14.500,00	85,00	-	3.658,78
1206	GIURGIU	JOITA	STANCU LEANCA	65	525/57	-	56598	-	ARABIL	INTRAVILAN	8.900,00	50,00	-	2.152,23
1207	GIURGIU	JOITA	DRAGOMIR VASILE	65	525/56	-	62054	-	ARABIL	INTRAVILAN	5.000,00	28,00	-	1.205,25
1208	GIURGIU	JOITA	NEAGU VASILE	65	525/55	-	60744	-	ARABIL	INTRAVILAN	4.500,00	26,00	-	1.119,16
1209	GIURGIU	JOITA	STANESCU ANTONETA, MIHAELA	65	525/24	33421	-	33421	ARABIL	INTRAVILAN	5.000,00	28,00	-	1.205,25
1210	GIURGIU	JOITA	NEAGU IOANA	65	525/53	33880	62014	33880	ARABIL	INTRAVILAN	4.245,00	26,00	-	1.119,16
1211	GIURGIU	JOITA	HRISCU NICULINA	65	-	33540	-	33540	ARABIL	INTRAVILAN	5.000,00	30,00	-	1.291,34
1212	GIURGIU	JOITA	DRAGOMIR MARIA	65	-	33769	-	33769	ARABIL	INTRAVILAN	2.500,00	15,00	-	645,67
1213	GIURGIU	JOITA	CIRSTOIU MIHAIL, CIRSTOIU MARIANCA	65	525/52	33548	-	33548	ARABIL	INTRAVILAN	5.000,00	30,00	-	1.291,34
1214	GIURGIU	JOITA	OFFICE MEGA CONSTRUCT SRL	65	525/51	33874	-	33874	ARABIL	INTRAVILAN	3.650,00	22,00	-	946,98
1215	GIURGIU	JOITA	BRATU FLOAREA, BRATU GHEORGHE, DARA MARIA	65	525/50	33586	-	33586	ARABIL	INTRAVILAN	11.994,00	72,00	-	3.099,20
1216	GIURGIU	JOITA	MIHAI MARCEL, MIHAI DUMITRU, MIHAI VASILICA, LIXANDRU MARIA, MARIN STELUTZ	65	525/49	33643	-	33643	ARABIL	INTRAVILAN	4.810,00	29,00	-	1.248,29
1217	GIURGIU	JOITA	TRIFU MARIA, NEAGU GHEORGHE, DUMITRU ION	65	525/48	-	62078	-	ARABIL	INTRAVILAN	5.365,00	30,00	-	1.291,34
1218	GIURGIU	JOITA	NEDELEA MARIN	65	525/47	-	62071	-	ARABIL	INTRAVILAN	5.535,00	31,00	-	1.334,38
1219	GIURGIU	JOITA	NEAGU MARIN, DINCA MIHAELA	65	525/46	32040	-	32040	ARABIL	INTRAVILAN	5.000,00	30,00	-	1.291,34
1220	GIURGIU	JOITA	TRIFU MARIA, NEAGU GHEORGHE, DUMITRU ION	65	525/45	-	66817	-	ARABIL	INTRAVILAN	6.665,00	40,00	-	1.721,78
1221	GIURGIU	JOITA	PANDELE TANASE	65	525/44	-	62070	-	ARABIL	INTRAVILAN	13.325,00	35,00	-	1.506,56
1222	GIURGIU	JOITA	OANCEA MATEI, STEFAN NEAGU, VASILICA CERNAT ANCA NICOLETA, CERNAT	65	525/43	-	60789	-	ARABIL	INTRAVILAN	11.725,00	65,00	-	2.797,89
1223	GIURGIU	JOITA	CONSTANTIN, ANTHEA GARDEN SRI	65	525/42	33605	60769	33605	ARABIL	INTRAVILAN	5.000,00	28,00	-	1.205,25
1224	GIURGIU	JOITA	ANTHEA GARDEN SRI	65	525/41	34572	60769	34572	ARABIL	INTRAVILAN	834,00	8,00	-	344,36
1225	GIURGIU	JOITA	NICULAE MARIOARA, NICULAE IONEL	65	525/40	33985	-	33985	ARABIL	INTRAVILAN	3.384,00	44,00	-	1.893,96
1226	GIURGIU	JOITA	PETRE TUDOR	65	525/39	-	60798	-	ARABIL	INTRAVILAN	3.967,00	71,00	-	3.056,16
1227	GIURGIU	JOITA	LIXANDRU PETRE, BRATU JOITA, PETRE MARIA, ALEXANDRU SANDU, ALEXANDRU NICULAE, LIXANDRU IULINCA	65	525/38	-	66821	-	ARABIL	INTRAVILAN	15.075,00	87,00	-	3.744,87
1228	GIURGIU	JOITA	U.A.T. COMUNA JOITA - DOMENIUL PRIVAT GHEORGHE CRISTIAN KEMPE, GHEORGHE FLORINA LOREDANA	68	535/22	-	31034	-	ARABIL	INTRAVILAN	13.150,00	75,00	-	3.228,34
1229	GIURGIU	JOITA	GHEORGHE CRISTIAN KEMPE, GHEORGHE FLORINA LOREDANA	68	535/19	34398	-	34398	ARABIL	INTRAVILAN	9.693,00	56,00	-	2.410,49
1230	GIURGIU	JOITA	PASCU VASI GELU, GRIGORI DENISA MIHAELA, OPREA MARIA, CARACOSTEA NELU, PARASCHIV CATALIN, DANIEL, CARACOSTEA MIRELA, SPAS FLORIN VICTOR, ISPAS VALENTINA, CRISTINA, GRIGORE DENISA MIHAELA, PARASCHIV CATALIN, POZNEAC RADU, POZNAC CRISTINA, BUSE ALEXANDRU VALENTIN, FILIP LUMINITA, POPA MARIAN, DI MARCEL, BARBU ELENA, DIRU BOGDAN, MARIAN, DINU ELENA, ROXANA, MARIUS CORNELIA, FILIP CONSTANTIN, FILIP LUMINITA, POPA MIHAI MADALIN, POPA ELENA, ALINA, MIORU IONUT DANIEL, COVEI BOGDAN, ALEXANDRU COVEI CORNELIA CLAUDIA	68	535/19	34381	-	34381	ARABIL	INTRAVILAN	75,00	75,00	-	3.228,34
1231	GIURGIU	JOITA	GHEORGHE CRISTIAN KEMPE, GHEORGHE FLORINA LOREDANA	68	535/19	34398	-	34398	ARABIL	INTRAVILAN	240,00	30,00	-	1.291,34
1232	GIURGIU	JOITA	GHEORGHE CRISTIAN KEMPE, GHEORGHE FLORINA LOREDANA	68	535/19	34381	-	34381	ARABIL	INTRAVILAN	2.516,00	14,00	-	602,62

1233	GIURGIU	JOITA	GHEORGHE CRISTIAN KEMPE,GHEORGHE FLORINA LOREDANA	68	535/19	34375	-	34375	-	ARABIL	INTRAVILAN	240,00	30,00	-	1.291,34
1234	GIURGIU	JOITA	APOSTOL MARILENA,APOSTOL ELENA, APOSTOL FLORENTINA-GINA MINEA MARIANA			30073	-	30073	-	ARABIL	INTRAVILAN	1.367,00	61,00	-	2.625,71
1235	GIURGIU	JOITA	DUMITRU GHEORGHE, STANICA NICOLETA, DUMITRU COSTEL, GHEORGHE CRISTIAN KEMPE, GHEORGHE FLORINA LOREDANA,STR MARIUS CLAUDIU,STIR MARINELA,ALEXANDRESCU ION,ALEXANDRESCU LILIANA,SIRBU MARIUS CATALIN,GHEORGHE CRISTIAN KEMPE,GHEORGHE FLORINA LOREDANA,ANTHEIA GARDEN SRL	68	535/17	30070	-	30070	-	ARABIL	INTRAVILAN	1.143,00	6,00	-	258,27
1236	GIURGIU	JOITA	U.A.T. COMUNA JOITA - DOMENIUL PRIVAT MAHU GHEORGHE,MAHU VASILICA,ABULEIL SARA,ESKIOCAK ETHEM,ESKIOCAK LAURA MIHAELA,ANDRUSCA ANA MARIA,ANA FRUCT TRADING SRL	68	535/16	30030	-	30030	-	ARABIL	INTRAVILAN	2.518,00	14,00	-	602,62
1238	GIURGIU	JOITA	ABULEIL SARA	68	535/16/1/3	30525	-	30525	-	ARABIL	INTRAVILAN	637,00	70,00	-	3.013,12
1239	GIURGIU	JOITA	ANA FRUCT TRADING SRL	68	535/15, Lot 23	35335	-	35335	-	ARABIL	INTRAVILAN	2.660,00	76,00	-	3.271,38
1240	GIURGIU	JOITA	ANA FRUCT TRADING SRL	68	535/15, Lot 6	34676	-	34676	-	ARABIL	INTRAVILAN	490,00	78,00	-	3.357,47
1241	GIURGIU	JOITA	CHIIRU SANDA-LAVINIA,CHIURU FLORIN	68	-	33707	-	33707	-	ARABIL	INTRAVILAN	966,00	19,00	-	817,85
1242	GIURGIU	JOITA	JORGA IULIAN,JORGA NICOLETA CLAUDIA	68	-	33723	-	33723	-	ARABIL	INTRAVILAN	966,00	53,00	-	2.281,36
1243	GIURGIU	JOITA	IONITA IOANA,GRIGORE GHEORGHITA, CALCIU DIDA,ENACHE MARIA,DOBRE MARIN,VASILE GEORGETA,VARZARU TUDOREL,VARZARU FLORICA,LUPU NICHIFOR,VASILE RALUCA MAGDALENA,LUPU FLORIN AUREI	68	535/13	36160	-	36160	-	ARABIL	INTRAVILAN	10.281,00	55,00	-	2.367,45
1244	GIURGIU	JOITA	PETRE PETRE	-	-	1659	973	1659	973	ARABIL	INTRAVILAN	16.767,00	100,00	-	4.304,45
1245	GIURGIU	JOITA	PETRE PETRE	-	-	1659	973	1659	973	ARABIL	INTRAVILAN	16.767,00	50,00	-	2.152,23
1246	GIURGIU	JOITA	CRETU ADRIANA STELUTA	65	525/11	33806	-	33806	-	ARABIL	INTRAVILAN	7.253,00	849,00	-	36.584,78
1247	GIURGIU	JOITA	CRETU ADRIANA STELUTA	-	-	33807	-	33807	-	ARABIL	INTRAVILAN	5.000,00	993,00	-	42.743,19
1248	GIURGIU	JOITA	U.A.T. COMUNA JOITA - DOMENIUL PRIVAT	68	535	-	-	-	-	ARABIL	INTRAVILAN	728,00	728,00	-	31.336,40
1249	GIURGIU	JOITA	PATRA STEFAN,PATRA GEORGIANA MADALINA,STINGA MIC NICUSOR,GHINEA CORNELIA,GHINEA GIGEL,PANAITE GHEORGHE,PANAITE MONICA,GHEORTAN NICOLAE,GHEORTAN VASILICA	68	-	30204	-	30204	-	ARABIL	INTRAVILAN	988,00	142,00	-	6.112,32
1250	GIURGIU	JOITA	ENE MIHAILA	68	-	33812	-	33812	-	ARABIL	INTRAVILAN	6.920,00	1.020,00	-	43.905,39
1251	GIURGIU	JOITA	CIUSCU AURELIA	68	535/5	31686	-	31686	-	ARABIL	INTRAVILAN	2.888,00	401,00	-	17.260,84
1252	GIURGIU	JOITA	U.A.T. COMUNA JOITA - DOMENIUL PRIVAT	68	535	-	-	-	-	ARABIL	INTRAVILAN	891,00	891,00	-	38.352,65
1253	GIURGIU	JOITA	U.A.T. COMUNA JOITA - DOMENIUL PRIVAT	68	535/3	-	-	-	-	ARABIL	INTRAVILAN	157,00	157,00	-	6.757,99
1254	GIURGIU	JOITA	U.A.T. COMUNA JOITA - DOMENIUL PRIVAT	68	535/2	-	-	-	-	ARABIL	INTRAVILAN	130,00	130,00	-	5.595,79
1255	GIURGIU	JOITA	OLARU PETRE	-	-	33743	-	33743	-	ARABIL	INTRAVILAN	1.700,00	88,00	-	3.787,92
1256	GIURGIU	JOITA	OLARU VIRGIL,OLARU MARIANA	-	-	33599	-	33599	-	ARABIL	INTRAVILAN	1.700,00	87,00	-	3.744,87
1257	GIURGIU	JOITA	OLARU VIRGIL	-	-	33740	-	33740	-	ARABIL	INTRAVILAN	2.040,00	103,00	-	4.433,38
1258	GIURGIU	JOITA	GUGUI VASILICA	-	-	865	539	865	539	ARABIL	INTRAVILAN	3.780,00	219,00	-	9.426,75
1259	GIURGIU	JOITA	TEGLA GABRIELA	-	-	866	534	866	534	ARABIL	INTRAVILAN	3.780,00	86,00	-	3.701,83
1260	GIURGIU	JOITA	PUNGULESCU DRAGOS,PUNGULESCU CODRUTA	68	536/1	257	-	257	-	PADURE	INTRAVILAN	61.798,00	3.129,00	-	101.401,50
1261	GIURGIU	JOITA	STANFESCU SERBAN VLAD	72	644	36177	-	36177	-	ARABIL	INTRAVILAN	86.728,00	5,00	-	215,22
1262	GIURGIU	JOITA	STANFESCU SERBAN VLAD	72	644	36192	-	36192	-	ARABIL	INTRAVILAN	6.771,00	91,00	-	3.917,05
1263	GIURGIU	JOITA	PUNGULESCU DRAGOS,PUNGULESCU CODRUTA	68	536/1	257	-	257	-	PADURE	INTRAVILAN	61.798,00	2.390,00	-	77.452,73
1264	GIURGIU	JOITA	GUGUI VASILICA	-	-	865	539	865	539	ARABIL	INTRAVILAN	3.780,00	82,00	-	3.529,65
1265	GIURGIU	JOITA	OLARU VIRGIL	-	-	33740	-	33740	-	ARABIL	INTRAVILAN	2.040,00	119,00	-	5.121,30
1266	GIURGIU	JOITA	OLARU VIRGIL,OLARU MARIANA	-	-	33599	-	33599	-	ARABIL	INTRAVILAN	1.700,00	98,00	-	4.218,36

1267	GIURGIU	JOITA	OLARU PETRU	-	-	33743	-	33743	-	33743	ARABIL	INTRAVILAN	1.700,00	98,00	-	4.218,36
1268	GIURGIU	JOITA	U.A.T. COMUNA JOITA - DOMENIUL PRIVAT	68	535/2	-	-	-	-	-	ARABIL	INTRAVILAN	147,00	147,00	-	6.327,54
1269	GIURGIU	JOITA	U.A.T. COMUNA JOITA - DOMENIUL PRIVAT	68	535/3	-	-	-	-	-	ARABIL	INTRAVILAN	179,00	179,00	-	7.704,97
1270	GIURGIU	JOITA	U.A.T. COMUNA JOITA - DOMENIUL PRIVAT	68	535	-	-	-	-	-	ARABIL	INTRAVILAN	1.523,00	1.523,00	-	65.556,77
1271	GIURGIU	JOITA	CIJESCU AURFLIA	68	535/5	31686	-	31686	-	31686	ARABIL	INTRAVILAN	2.888,00	514,00	-	22.124,87
1272	GIURGIU	JOITA	ENE MIHAILA	68	-	33812	-	33812	-	33812	ARABIL	INTRAVILAN	6.920,00	1.063,00	-	45.756,30
1273	GIURGIU	JOITA	PATRA STEFAN;PATRA GEORGIANA MADALINA;STINGA MIC NICUSOR;GHINEA CORNELIA;GHINLA GIGEL PANAITTE GHEORGHE PANAITTE MONICA;GHEORTAN NICOLAE;GHEORTAN VASILICA	68	-	30204	-	30204	-	30204	ARABIL	INTRAVILAN	988,00	148,00	-	6.370,59
1274	GIURGIU	JOITA	U.A.T. COMUNA JOITA - DOMENIUL PRIVAT	68	535	-	-	-	-	-	ARABIL	INTRAVILAN	758,00	758,00	-	32.627,73
1275	GIURGIU	JOITA	CRETU ADRIANA STELUTA	-	-	33807	-	33807	-	33807	ARABIL	INTRAVILAN	5.000,00	982,00	-	42.269,70
1276	GIURGIU	JOITA	CRETU ADRIANA STELUTA	65	525/11	33806	-	33806	-	33806	ARABIL	INTRAVILAN	7.252,00	468,00	-	20.144,83
1277	GIURGIU	JOITA	PETRE PETRE	-	-	1659	973	1659	973	1659	ARABIL	INTRAVILAN	16.767,00	153,00	-	6.585,81
1278	GIURGIU	JOITA	IONITA IOANA GRIGORE GHIORGHITA CALCIU DIDA;ENACHE MARIA;DOBRE MARIN;VASILE GEORGETA;VARZARU TUDOREL;VARZARU FLORICA;LUPU NICIFOR;VASILE RALUCA MAGDALENA;LUPU FLORIN-AUREI	68	535/13	36160	-	36160	-	36160	ARABIL	INTRAVILAN	10.281,00	90,00	-	3.874,01
1279	GIURGIU	JOITA	TOHANEANU ERIC ANDREI	68	-	33616	-	33616	-	33616	ARABIL	INTRAVILAN	965,00	34,00	-	1.463,51
1280	GIURGIU	JOITA	MARIAN CRISTIAN NICOLAE;MARIAN ANICA	68	-	33737	-	33737	-	33737	ARABIL	INTRAVILAN	966,00	108,00	-	4.648,81
1281	GIURGIU	JOITA	ANA FRUCT TRADING SRL	68	515/15, Lot 3	34673	-	34673	-	34673	ARABIL	INTRAVILAN	490,00	120,00	-	5.165,34
1282	GIURGIU	JOITA	ANA FRUCT TRADING SRL	68	535/15, Lot 23	35335	-	35335	-	35335	ARABIL	INTRAVILAN	2.660,00	236,00	-	10.158,50
1283	GIURGIU	JOITA	ANA FRUCT TRADING SRL	68	535/15, Lot 1	34671	-	34671	-	34671	ARABIL	INTRAVILAN	490,00	5,00	-	215,22
1284	GIURGIU	JOITA	ANA FRUCT TRADING SRL	68	535/15, Lot 23	35336	-	35336	-	35336	ARABIL	INTRAVILAN	60,00	9,00	-	387,40
1285	GIURGIU	JOITA	MOCANU IONUT VIOREL;MOCANU PAULA	68	535/33	33214	-	33214	-	33214	ARABIL	INTRAVILAN	9.500,00	47,00	-	2.023,09
1286	GIURGIU	JOITA	ABULEIL SARA	68	535/16.1/1	30523	-	30523	-	30523	ARABIL	INTRAVILAN	1.000,00	131,00	-	5.638,83
1287	GIURGIU	JOITA	ABULEIL SARA	68	535/16.1/2	30524	-	30524	-	30524	ARABIL	INTRAVILAN	637,00	23,00	-	990,02
1288	GIURGIU	JOITA	MAIU GHEORGHE;MAIU VASILICA;ABULEIL SARA;ESKIOCAK ETHEM;ESKIOCAK LAURA MIHAELA;ANDRUSCA ANA MARIA; ANA FRUCT TRADING SRL	68	535/16	30030	-	30030	-	30030	ARABIL	INTRAVILAN	2.518,00	14,00	-	602,62
1289	GIURGIU	JOITA	U.A.T. COMUNA JOITA - DOMENIUL PRIVAT MINEA MARIANA	68	-	-	-	-	-	-	ARABIL	INTRAVILAN	5	5,00	-	215,22
1290	GIURGIU	JOITA	DUMITRU GHEORGHE, STANICA NICOLETA, DUMITRU COSTEL, GHEORGHE CRISTIAN KEMPES, GHEORGHE FLORINA LOREDANA, STIR MARIUS CLAUDIU, STIR MARINELA, ALEXANDRESCU ION, ALEXANDRESCU LILIANA, SIRBU MARIUS CATALIN, GHEORGHE CRISTIAN KEMPES, GHEORGHE FLORINA LOREDANA, ANTHEIA GARDEN SRL	68	535/17	30070	-	30070	-	30070	ARABIL	INTRAVILAN	1.143,00	6,00	-	258,27
1291	GIURGIU	JOITA	ANTHEIA GARDEN SRL	68	535/17	30071	-	30071	-	30071	ARABIL	INTRAVILAN	1.727,00	60,00	-	2.582,67
1292	GIURGIU	JOITA	GHEORGHE CRISTIAN KEMPES;GHEORGHE FLORINA LOREDANA	68	535/19	34378	-	34378	-	34378	ARABIL	INTRAVILAN	201,00	30,00	-	1.291,34

1293	GIURGIU	JOITA	68	535/19	34381	-	34381	-	34381	ARABIL	INTRAVILAN	2.516,00	14,00	-	602,62
1294	GIURGIU	JOITA	68	535/19	34401	-	34401	-	34401	ARABIL	INTRAVILAN	200,00	30,00	-	1.291,34
1295	GIURGIU	JOITA	65	-	-	-	-	-	-	ARABIL	INTRAVILAN	74,00	74,00	-	3.185,29
1296	GIURGIU	JOITA	-	-	31034	-	31034	-	-	ARABIL	INTRAVILAN	9.693,00	56,00	-	2.410,49
1297	GIURGIU	JOITA	68	535/22	-	66821	-	-	-	ARABIL	INTRAVILAN	13.150,00	73,00	-	3.142,25
1298	GIURGIU	JOITA	65	525/41	-	60798	-	60798	-	ARABIL	INTRAVILAN	15.075,00	87,00	-	3.744,87
1299	GIURGIU	JOITA	65	525/42	33985	-	33985	-	33985	ARABIL	INTRAVILAN	3.967,00	71,00	-	3.056,16
1300	GIURGIU	JOITA	65	525/43	34572	60769	34572	60769	34572	ARABIL	INTRAVILAN	3.384,00	44,00	-	1.893,96
1301	GIURGIU	JOITA	65	525/43	33605	60769	33605	60769	33605	ARABIL	INTRAVILAN	834,00	8,00	-	344,36
1302	GIURGIU	JOITA	65	525/44	-	60789	-	60789	-	ARABIL	INTRAVILAN	5.000,00	28,00	-	1.205,25
1303	GIURGIU	JOITA	65	525/45	-	63070	-	63070	-	ARABIL	INTRAVILAN	11.725,00	66,00	-	2.840,94
1304	GIURGIU	JOITA	65	525/46	-	66817	-	66817	-	ARABIL	INTRAVILAN	13.325,00	34,00	-	1.463,51
1305	GIURGIU	JOITA	65	525/46	32040	-	32040	-	32040	ARABIL	INTRAVILAN	6.663,00	40,00	-	1.721,78
1306	GIURGIU	JOITA	65	525/47	-	62071	-	62071	-	ARABIL	INTRAVILAN	5.000,00	30,00	-	1.291,34
1307	GIURGIU	JOITA	65	525/48	-	66817	-	66817	-	ARABIL	INTRAVILAN	9.700,00	204,00	-	8.781,08
1308	GIURGIU	JOITA	-	-	33865	-	33865	-	33865	ARABIL	INTRAVILAN	365,00	365,00	-	15.711,24
1309	GIURGIU	JOITA	-	-	32884	-	32884	-	32884	ARABIL	INTRAVILAN	6.772,00	551,00	-	23.717,52
1310	GIURGIU	JOITA	-	-	32882	-	32882	-	32882	ARABIL	INTRAVILAN	2.300,00	177,00	-	7.618,88
1311	GIURGIU	JOITA	-	-	32883	-	32883	-	32883	ARABIL	INTRAVILAN	2.100,00	3,00	-	129,13
1312	GIURGIU	JOITA	65	525/50	33643	-	33643	-	33643	ARABIL	INTRAVILAN	4.810,00	130,00	-	5.595,79
1313	GIURGIU	JOITA	65	525/49	-	62078	-	62078	-	ARABIL	INTRAVILAN	5.365,00	557,00	-	23.975,79
1314	GIURGIU	JOITA	65	525/50	33643	-	33643	-	33643	ARABIL	INTRAVILAN	4.810,00	29,00	-	1.248,29
1315	GIURGIU	JOITA	65	525/51	33586	-	33586	-	33586	ARABIL	INTRAVILAN	11.994,00	72,00	-	3.099,20
1316	GIURGIU	JOITA	65	-	33874	-	33874	-	33874	ARABIL	INTRAVILAN	3.650,00	22,00	-	946,98
1317	GIURGIU	JOITA	65	525/52	33548	-	33548	-	33548	ARABIL	INTRAVILAN	5.000,00	30,00	-	1.291,34
1318	GIURGIU	JOITA	65	-	33769	-	33769	-	33769	ARABIL	INTRAVILAN	2.500,00	15,00	-	645,67
1319	GIURGIU	JOITA	65	-	33540	-	33540	-	33540	ARABIL	INTRAVILAN	5.000,00	30,00	-	1.291,34
1320	GIURGIU	JOITA	65	525/53	33880	62014	33880	62014	33880	ARABIL	INTRAVILAN	4.245,00	26,00	-	1.119,16
1321	GIURGIU	JOITA	65	525/24	33421	-	33421	-	33421	ARABIL	INTRAVILAN	5.000,00	28,00	-	1.205,25
1322	GIURGIU	JOITA	65	525/55	-	60744	-	60744	-	ARABIL	INTRAVILAN	4.500,00	26,00	-	1.119,16
1323	GIURGIU	JOITA	65	525/56	-	62054	-	62054	-	ARABIL	INTRAVILAN	5.000,00	28,00	-	1.205,25
1324	GIURGIU	JOITA	65	525/57	-	56598	-	56598	-	ARABIL	INTRAVILAN	8.900,00	50,00	-	2.152,23
1325	GIURGIU	JOITA	65	525/58	-	56574	-	56574	-	ARABIL	INTRAVILAN	14.500,00	85,00	-	3.658,78
1326	GIURGIU	JOITA	65	525/59	-	66835	-	66835	-	ARABIL	INTRAVILAN	10.900,00	61,00	-	2.625,71
1327	GIURGIU	JOITA	65	525/60	33690	-	33690	-	33690	ARABIL	INTRAVILAN	3.200,00	19,00	-	817,85
1328	GIURGIU	JOITA	65	525/60	33424	-	33424	-	33424	ARABIL	INTRAVILAN	3.200,00	19,00	-	817,85
1329	GIURGIU	JOITA	65	525/61	-	62007	-	62007	-	ARABIL	INTRAVILAN	5.000,00	28,00	-	1.205,25
1330	GIURGIU	JOITA	65	525/62	-	62041	-	62041	-	ARABIL	INTRAVILAN	10.000,00	56,00	-	2.410,49
1331	GIURGIU	JOITA	65	525/63	33774	62035	33774	62035	33774	ARABIL	INTRAVILAN	10.000,00	60,00	-	2.582,67
1332	GIURGIU	JOITA	65	525/64	-	60723	-	60723	-	ARABIL	INTRAVILAN	10.000,00	45,00	-	1.937,00

1333	GIURGIU	JOITA	PADURETU FLORIN IULIAN,PADURETU FANICA	65	525/64	31833	-	31833	-	31833	ARABIL	INTRAVILAN	2.500,00	15,00	-	645,67
1334	GIURGIU	JOITA	ORZATA VALERICA, SERBAN BOGDAN CEZAR,MARGINEANU ANCA LILIANZ, PETRE STEFAN	65	525/65	31435	-	31435	-	31435	ARABIL	INTRAVILAN	12.575,00	76,00	-	3.271,38
1335	GIURGIU	JOITA	NEAGU MARIN	63	520/65	-	62069	-	62069	-	ARABIL	INTRAVILAN	14.000,00	79,00	-	3.400,52
1336	GIURGIU	JOITA	OANCEA MATEI	63	520/66	-	65690	-	65690	-	ARABIL	INTRAVILAN	10.000,00	56,00	-	2.410,49
1337	GIURGIU	JOITA	MIHAI MARCEL,MIHAI DUMITRU,MIHAI VASILICA,LIXANDRU MARIA,MARIN STELUTZ	63	520/67	-	62064	-	62064	-	ARABIL	INTRAVILAN	16.950,00	96,00	-	4.132,27
1338	GIURGIU	JOITA	MOLEA RADA,SOTIR MARIA,CRISTU GHERGHINA,MIHA LEANA,MIHAI NICOLAE,MIHAI JEANA	63	520/68	-	62078	-	62078	-	ARABIL	INTRAVILAN	5.000,00	28,00	-	1.205,25
1339	GIURGIU	JOITA	ION IOANA	63	520/68	34880	62079	34880	62079	34880	ARABIL	INTRAVILAN	5.000,00	30,00	-	1.291,34
1340	GIURGIU	JOITA	MOLEA ION	63	520/70	-	60752	-	60752	-	ARABIL	INTRAVILAN	2.500,00	14,00	-	602,62
1341	GIURGIU	JOITA	PETRE TUDOR,PETRE ION,PETRE GIORGETA,STAN DUMITRA	63	520/71	-	62076	-	62076	-	ARABIL	INTRAVILAN	10.000,00	31,00	-	1.334,38
1342	GIURGIU	JOITA	CRETU ADRIANA STELUTA	63	-	33992	-	33992	-	33992	ARABIL	INTRAVILAN	5.000,00	31,00	-	1.334,38
1343	GIURGIU	JOITA	DRAGOMIR LINA	63	520/72	-	60797	-	60797	-	ARABIL	INTRAVILAN	15.100,00	87,00	-	3.744,87
1344	GIURGIU	JOITA	IORGA SANDA,BUCUR VASILICA,ALECU GHEORGHE	63	520/73	-	62010	-	62010	-	ARABIL	INTRAVILAN	5.000,00	29,00	-	1.248,29
1345	GIURGIU	JOITA	NEAGU GHEORGHITA,RADU VASILICA	63	520/74	-	60790	-	60790	-	ARABIL	INTRAVILAN	5.000,00	29,00	-	1.248,29
1346	GIURGIU	JOITA	VARTIC SIMOA FLORINA	63	520/75	33575	-	33575	-	33575	ARABIL	INTRAVILAN	5.002,00	31,00	-	1.334,38
1347	GIURGIU	JOITA	STOIAN ION	63	520/76	-	62051	-	62051	-	ARABIL	INTRAVILAN	10.000,00	58,00	-	2.496,58
1348	GIURGIU	JOITA	PREDUNA MARIOARA,CROITORU IONEL	63	520/77	-	62099	-	62099	-	ARABIL	INTRAVILAN	9.900,00	207,00	-	8.910,21
1349	GIURGIU	JOITA	PREDUNA MARIOARA,CROITORU IONEL	63	520/78	-	62061	-	62061	-	ARABIL	INTRAVILAN	6.000,00	519,00	-	22.340,10
1350	GIURGIU	JOITA	STEFAN STELA	63	520/79	-	56588	-	56588	-	ARABIL	INTRAVILAN	11.400,00	2.202,00	-	94.783,99
1351	GIURGIU	JOITA	ION GHEORGHE	63	520/80	-	60756	-	60756	-	ARABIL	INTRAVILAN	2.500,00	551,00	-	23.717,52
1352	GIURGIU	JOITA	TANASE ELENA	63	520/80/1	33612	115422	33612	115422	33612	ARABIL	INTRAVILAN	4.212,00	957,00	-	41.193,59
1353	GIURGIU	JOITA	NICA NASTASE,CRISTEA GHEORGHE	63	520/93,520 /94	33902	-	33902	-	33902	ARABIL	INTRAVILAN	8.400,00	33,00	-	1.420,47
1354	GIURGIU	JOITA	ANGHEL ADRIANA	63	520	33464	-	33464	-	33464	ARABIL	INTRAVILAN	3.120,00	1.073,00	-	46.186,75
1355	GIURGIU	JOITA	ROHAN TEODOR	63	520/82	33578	-	33578	-	33578	ARABIL	INTRAVILAN	5.000,00	1.682,00	-	72.400,85
1356	GIURGIU	JOITA	ROHAN TEODOR	63	520/82	33578	-	33578	-	33578	ARABIL	INTRAVILAN	5.000,00	34,00	-	1.463,51
1357	GIURGIU	JOITA	CROITORU ATENA,MIHAI GHEORGHE,POTT CONSTANTINA	63	520/83	-	66837	-	66837	-	ARABIL	INTRAVILAN	13.300,00	92,00	-	3.960,09
1358	GIURGIU	JOITA	CROITORU ATENA,MIHAI GHEORGHE,POTT CONSTANTINA	63	520/83	-	66837	-	66837	-	ARABIL	INTRAVILAN	13.300,00	3.673,00	-	158.102,45
1359	GIURGIU	JOITA	MIHALACIE DUMITRU	63	520/84	-	114221	-	114221	-	ARABIL	INTRAVILAN	5.000,00	439,00	-	18.896,54
1360	GIURGIU	JOITA	MIHALACHE DUMITRU	63	520/84	-	114221	-	114221	-	ARABIL	INTRAVILAN	5.000,00	35,00	-	1.506,56
1361	GIURGIU	JOITA	DUMITRU FLOREA	63	520/85	-	56596	-	56596	-	ARABIL	INTRAVILAN	6.640,00	46,00	-	1.980,05
1362	GIURGIU	JOITA	DUMITRU FLOREA	63	520/85	-	56596	-	56596	-	ARABIL	INTRAVILAN	6.640,00	20,00	-	860,89
1363	GIURGIU	JOITA	BRATU ION	63	520/86	-	62039	-	62039	-	ARABIL	INTRAVILAN	12.500,00	45,00	-	1.937,00
1364	GIURGIU	JOITA	BRATU ION	63	520/86	-	62039	-	62039	-	ARABIL	INTRAVILAN	12.500,00	45,00	-	1.937,00
1365	GIURGIU	JOITA	RUSE VASILICA,CRISTIAN STELA,VOICU ELENA,NAE IOANA,GHEORGHE SOFICA,BIRA SAND/ INTERNATIONAL BENG COMPANY S.R.L.	63	520/87	-	60788	-	60788	-	ARABIL	INTRAVILAN	10.000,00	68,00	-	2.927,03
1366	GIURGIU	JOITA	RAICU CONSTANTIN	63	520/88	32891	-	32891	-	32891	ARABIL	INTRAVILAN	5.000,00	35,00	-	1.506,56
1367	GIURGIU	JOITA	COSTICA GHEORGHITA	63	520/89	5796	-	62091	-	62091	ARABIL	INTRAVILAN	5.000,00	34,00	-	1.463,51
1368	GIURGIU	JOITA	BEJNARIU PLTRU	63	520/90/1	5796	-	37311	-	37311	ARABIL	INTRAVILAN	3.000,00	20,00	-	860,89
1369	GIURGIU	JOITA	SOARE GHEORGHE	63	520/91	560	63065	33398	63065	33398	ARABIL	INTRAVILAN	5.782,00	40,00	-	1.721,78
1370	GIURGIU	JOITA	NICA NASTASE,CRISTEA GHEORGHE	63	520/92	-	62041	-	62041	-	ARABIL	INTRAVILAN	5.000,00	33,00	-	1.420,47
1371	GIURGIU	JOITA	STOICA VASILE	63	520/93,520 /94	33767	-	33767	-	33767	ARABIL	INTRAVILAN	1.903,00	13,00	-	559,58
1372	GIURGIU	JOITA	STOICA VASILE	63	520/95	-	62011	-	62011	-	ARABIL	INTRAVILAN	5.100,00	35,00	-	1.506,56
1373	GIURGIU	JOITA	DRAGOMIR GHEORGHE	63	520/96	-	60796	-	60796	-	ARABIL	INTRAVILAN	5.450,00	38,00	-	1.635,69
1374	GIURGIU	JOITA	NEGRULIE DORIAN,NEGRU LENUTA	63	520/97	2511	66822	36969	66822	36969	ARABIL	INTRAVILAN	4.988,00	35,00	-	1.506,56
1375	GIURGIU	JOITA	OPRESCU STELIJEANA	63	520/98	35821	-	35821	-	35821	ARABIL	INTRAVILAN	6.600,00	48,00	-	2.066,14
1376	GIURGIU	JOITA	BUCURICA VASILICA,BUCURICA IONEL,TUDORACHE GHEORGHITA	63	520/99	-	66831	-	66831	-	ARABIL	INTRAVILAN	5.400,00	40,00	-	1.721,78
1377	GIURGIU	JOITA	LIXANDRU VASILE,STEFAN FLORICA	63	520/100	-	66840	-	66840	-	ARABIL	INTRAVILAN	15.000,00	117,00	-	5.936,21
1378	GIURGIU	JOITA	ORZATA VALERICA	63	520/101	31438	-	31438	-	31438	ARABIL	INTRAVILAN	5.902,00	49,00	-	2.109,18

1381	GIURGIU	JOITA	BADESCU MATELFRIM,AURELIAN,SERBAN BOGDAN CEZAR,MARCEANU ANCA LILIANZ	63	520/101	31975	-	31975	ARABIL	INTRAVILAN	10.000,00	90,00	-	3.874,01
1382	GIURGIU	JOITA	RADU STEFFAN	63	520/102	-	62045	-	ARABIL	INTRAVILAN	12.400,00	128,00	-	5.009,70
1383	GIURGIU	JOITA	ONEALA NICOLINA,PAUN NICULINA	63	520/103	33541	-	33541	ARABIL	INTRAVILAN	7.370,00	187,00	-	8.049,32
1384	GIURGIU	JOITA	LOTEM CONSTRUCT INVESTMENT SRL	-	-	30448	-	30448	ARABIL	INTRAVILAN	4.284,00	356,00	-	15.323,84
1385	GIURGIU	JOITA	POPESCU ILIE	-	-	450	-	31993	ARABIL	INTRAVILAN	9.462,00	109,00	-	4.691,85
1386	GIURGIU	JOITA	DANTE INTERNATIONAL SA	50/51.51.6 2	281/299,29 9,507/98	35990	-	35990	CURTI CONSTRUCTII	INTRAVILAN	308 907,00	40,00	-	2.025,38
1387	GIURGIU	JOITA	DANTE INTERNATIONAL SA	50/51.51.6 2	281/299,29 9,507/98	35990	-	35990	CURTI CONSTRUCTII	INTRAVILAN	308 907,00	31,00	-	1.569,67
1388	GIURGIU	JOITA	ANGHEL NICOLAE,MARIN MAKILANA,ANGHEL STANCA,GIUREA PAULA-NICOLETA,ANGHEL BUJOREL- STEFAN	151	72/6	37320	-	37320	ARABIL	INTRAVILAN	11.300,00	2 135,00	-	91 900,01
1389	GIURGIU	JOITA	MARIN ION	151	5	37321	-	37321	ARABIL	INTRAVILAN	5 000,00	138,00	-	5 940,14
1390	GIURGIU	JOITA	MARIN ION	151	5	37321	-	37321	ARABIL	INTRAVILAN	5 000,00	83,00	-	3.572,69
1391	GIURGIU	JOITA	RPTARU FMANOIL	15	151/2,15/1 3	37331	-	37331	ARABIL	INTRAVILAN	7 750,00	137,00	-	5.897,10
1392	GIURGIU	JOITA	ROTARU ION,MARIUS	15	151/2,15/1 3	37322	-	37322	ARABIL	INTRAVILAN	3 750,00	75,00	-	3.228,34
1393	GIURGIU	JOITA	ALPIN 57 LUX SRL	15	2,3	37318	-	37318	ARABIL	INTRAVILAN	12 000,00	168,00	-	7.231,48
1394	GIURGIU	JOITA	U.A.T. COMUNA CIOROGARLA - DOMENIUL PRIVAT	15	72	51043	-	51043	ARABIL	INTRAVILAN	460.185,00	66,00	-	32.972,09
1395	GIURGIU	JOITA	U.A.T. COMUNA IOITA - DOMENIUL PRIVAT	68	-	-	-	-	ARABIL	INTRAVILAN	275,00	275,00	-	11.837,24
1396	GIURGIU	JOITA	U.A.T. COMUNA IOITA - DOMENIUL PRIVAT	68	-	-	-	-	ARABIL	INTRAVILAN	409,00	409,00	-	17.605,20
1397	GIURGIU	JOITA	TANASE CONSTANTIN,TANASE ELENA,BUCUR DIDINA,MARIN IOANA	63	520/90/2	5797	-	36084	ARABIL	INTRAVILAN	3 000,00	20,00	-	860,89
1398	GIURGIU	JOITA	FILIP IOANA	63	520/90/3	5798	-	37214	ARABIL	INTRAVILAN	3 000,00	20,00	-	860,89
1399	GIURGIU	JOITA	LINCAN VICTORIA	63	520/90.4	5799	-	37307	ARABIL	INTRAVILAN	3 000,00	20,00	-	860,89
1400	GIURGIU	JOITA	NICA,NASTASE,CRISTEA GHEORGHE	63	520/93,520 /94	33545	-	33545	ARABIL	INTRAVILAN	4.839,00	33,00	-	1.420,47
1401	GIURGIU	JOITA	NEGRU ILIE DORIAN,NEGRU LENUTA	63	520/97	2512	-	36970	ARABIL	INTRAVILAN	4.988,00	35,00	-	1.506,56
1402	GIURGIU	JOITA	NEGRU ILIE DORIAN,NEGRU LENUTA	63	520/97	2514	-	36971	ARABIL	INTRAVILAN	2.693,00	19,00	-	817,85
1403	GIURGIU	JOITA	RAICU CONSTANTIN	63	520/89	-	62091	-	ARABIL	INTRAVILAN	5 000,00	13,00	-	559,58
TOTAL											292.634,00	2368 (mp) 458,83 (ml)	-	13.109.698,32

Nota: *) La pozitiile nr. crt. 1260 și 1263 plata despăgubirii privind valoarea masei lemnoase se face în natură, masa lemnoasă revenind proprietarilor expozitoriilor conform art. 14 alin. (7) din Legea nr. 255/2010, cu modificările și completările ulterioare

Anexa nr. 3

LJSTA

cuprinzând imobilele proprietate publică a statului care fac parte din coridorul de expropriere al lucrării de utilitate publică de interes național Autostrada de centură București km 0+000 - km 100+900 - Sector Centură Sud - Lot 3, Sector 1 km 85+300 - km 100+765 aferent Centură Sud; Sector 2 km 0+000 - km 2+500 aferent Centură Nord”

Nr. crt.	Județ	Unitatea administrativ-teritorială	Denumirea proprietarului / deținătorului dreptului de administrare	Tarla	Parcela	Număr cadastral/ Nr. topo	Număr carte funciară	Categoria de folosință	Extravilan /Intravilan	Suprafața totală teren (mp)	Suprafața supusă transferului (mp)	Suprafață construcții afectate (mp)
0	1	2	3	4	5	6	7	8	9	10	11	12
1	GIURGIU	BOLINTIN DEAL	STATUL ROMÂN în administrarea RNP ROMSILVA	UP VI BOLINTIN DEAL	UA 18 B	-	-	Pădure	Extravilan	1.898,00	1.898,00	-
2	GIURGIU	BOLINTIN DEAL	STATUL ROMÂN în administrarea RNP ROMSILVA	UP VI BOLINTIN DEAL	UA 18 E	-	-	Pădure	Extravilan	124,00	124,00	-
3	GIURGIU	BOLINTIN DEAL	STATUL ROMÂN în administrarea RNP ROMSILVA	UP VI BOLINTIN DEAL	UA 18 B	-	-	Pădure	Extravilan	152,00	152,00	-
4	GIURGIU	BOLINTIN DEAL	STATUL ROMÂN în administrarea RNP ROMSILVA	UP VI BOLINTIN DEAL	UA 18 A	-	-	Pădure	Extravilan	238,00	238,00	-
5	GIURGIU	BOLINTIN DEAL	STATUL ROMÂN în administrarea RNP ROMSILVA	UP VI BOLINTIN DEAL	UA 17	-	-	Pădure	Extravilan	569,00	569,00	-
6	GIURGIU	BOLINTIN DEAL	STATUL ROMÂN în administrarea RNP ROMSILVA	UP VI BOLINTIN DEAL	UA 17	-	-	Pădure	Extravilan	359,00	359,00	-
7	GIURGIU	BOLINTIN DEAL	STATUL ROMÂN în administrarea RNP ROMSILVA	UP VI BOLINTIN DEAL	UA 18 A	-	-	Pădure	Extravilan	1.672,00	1.678,00	-
8	GIURGIU	BOLINTIN DEAL	STATUL ROMÂN în administrarea RNP ROMSILVA	UP VI BOLINTIN DEAL	UA 18 B	-	-	Pădure	Extravilan	809,00	809,00	-
9	GIURGIU	BOLINTIN DEAL	STATUL ROMÂN în administrarea RNP ROMSILVA	UP VI BOLINTIN DEAL	UA 18 B	-	-	Pădure	Extravilan	38,00	38,00	-
10	GIURGIU	BOLINTIN DEAL	STATUL ROMÂN în administrarea RNP ROMSILVA	UP VI BOLINTIN DEAL	UA 18 E	-	-	Pădure	Extravilan	156,00	156,00	-
11	GIURGIU	BOLINTIN DEAL	STATUL ROMÂN în administrarea RNP ROMSILVA	UP VI BOLINTIN DEAL	UA 18 B	-	-	Pădure	Extravilan	1.697,00	1.697,00	-

12	ILFOV	BRAGADIRU	STATUL ROMÂN în administrarea ADMINISTRAȚIEI NAȚIONALE A PENITENCIARELOR prin PENITENCIARUL BUCUREȘTI RAHOVA	-	-	131518	131518	131518	ARABIL	EXTRAVILAN	4.342,00	-
				340					DRUM	EXTRAVILAN	99,00	-
				330					APE CURGĂTOARE	EXTRAVILAN	29,00	-
13	ILFOV	BRAGADIRU	STATUL ROMÂN în administrarea ADMINISTRAȚIEI NAȚIONALE A PENITENCIARELOR prin PENITENCIARUL BUCUREȘTI RAHOVA	-	-	131518	131518	131518	ARABIL	EXTRAVILAN	3.510,00	-
				340					DRUM	EXTRAVILAN	95,00	-
				330					APE CURGĂTOARE	EXTRAVILAN	44,00	-
14	ILFOV	BRAGADIRU	STATUL ROMÂN în administrarea ADMINISTRAȚIEI NAȚIONALE A PENITENCIARELOR prin PENITENCIARUL BUCUREȘTI RAHOVA	-	-	131518	131518	131518	ARABIL	EXTRAVILAN	40,00	-
15	ILFOV	BRAGADIRU	STATUL ROMÂN în administrarea ADMINISTRAȚIEI NAȚIONALE A PENITENCIARELOR prin PENITENCIARUL BUCUREȘTI RAHOVA	-	-	131518	131518	131518	ARABIL	EXTRAVILAN	26,00	-
16	ILFOV	CIOROGĂRLA	STATUL ROMÂN în administrarea ADMINISTRAȚIEI NAȚIONALE "APELE ROMÂNE" prin ADMINISTRAȚIA BAZINALĂ DE APĂ ARGHEȘ VEDEA	-	-	58757	58757	58757	APE CURGĂTOARE	EXTRAVILAN	319,00	-
17	ILFOV	CIOROGĂRLA	STATUL ROMÂN în administrarea REGIEI NAȚIONALE A PĂDURILOR -ROMSILVA	UP VI BOLINTIN DEAL	UA 17	-	-	-	PĂDURE	EXTRAVILAN	32,00	-
18	ILFOV	CIOROGĂRLA	STATUL ROMÂN în administrarea AGENȚIEI DOMENIILOR STATULUI	39	-	-	-	-	ARABIL	EXTRAVILAN	1.121,00	-
19	ILFOV	CIOROGĂRLA	STATUL ROMÂN în administrarea ADMINISTRAȚIEI NAȚIONALE "APELE ROMÂNE" prin ADMINISTRAȚIA BAZINALĂ DE APĂ ARGHEȘ VEDEA	-	RAUL SABAR	58758	58758	58758	APE CURGĂTOARE	EXTRAVILAN	180,00	-
20	ILFOV	CIOROGĂRLA	STATUL ROMÂN în administrarea REGIEI NAȚIONALE A PĂDURILOR -ROMSILVA	683	1/1	58779	58779	58779	PĂDURE	EXTRAVILAN	526,00	-
21	ILFOV	CIOROGĂRLA	STATUL ROMÂN în administrarea REGIEI NAȚIONALE A PĂDURILOR -ROMSILVA	683	1/1	58379	58379	58379	PĂDURE	EXTRAVILAN	567,00	-
22	ILFOV	CIOROGĂRLA	STATUL ROMÂN în administrarea REGIEI NAȚIONALE A PĂDURILOR -ROMSILVA	66	9	58158	58158	58158	ARABIL	INTRAVILAN	95,00	-
23	ILFOV	CIOROGĂRLA	STATUL ROMÂN în administrarea ADMINISTRAȚIEI NAȚIONALE "APELE ROMÂNE" prin ADMINISTRAȚIA BAZINALĂ DE APĂ ARGHEȘ VEDEA	-	RAUL SABAR	-	-	-	APE CURGĂTOARE	EXTRAVILAN	137,00	-
24	ILFOV	CIOROGĂRLA	STATUL ROMÂN în administrarea ADMINISTRAȚIEI NAȚIONALE "APELE ROMÂNE" prin ADMINISTRAȚIA BAZINALĂ DE APĂ ARGHEȘ VEDEA	-	RAUL SABAR	58758	58758	58758	APE CURGĂTOARE	EXTRAVILAN	646,00	-
25	ILFOV	CIOROGĂRLA	STATUL ROMÂN în administrarea AGENȚIEI DOMENIILOR STATULUI	39	-	-	-	-	ARABIL	EXTRAVILAN	827,00	-
26	ILFOV	CIOROGĂRLA	STATUL ROMÂN în administrarea REGIEI NAȚIONALE A PĂDURILOR -ROMSILVA	UP VI BOLINTIN DEAL	UA 17	-	-	-	PĂDURE	EXTRAVILAN	37,00	-

27	ILFOV	CIOROGĂRLA	STATUL ROMAN in administrarea ADMINISTRAȚIEI NAȚIONALE "APELE ROMÂNE" prin ADMINISTRAȚIA BAZINALĂ DE APĂ ARGES VEDEA	-	-	58757	58757	58757	APE CURGĂTOARE	EXTRAVILAN	7.442,00	259,00	-
28	ILFOV	CIOROGĂRLA	STATUL ROMAN prin COMPANIA NAȚIONALĂ DE TRANSPORT AL ENERGIEI ELECTRICE TRANELECTRICA S.A	-	A2.27	1673	-	-	ARABIL	INTRAVILAN	261,00	261,00	STALP LEA S=261 mp
29	ILFOV	CIOROGĂRLA	STATUL ROMAN in administrarea ADMINISTRAȚIEI NAȚIONALE "APELE ROMÂNE" prin ADMINISTRAȚIA BAZINALĂ DE APĂ ARGES VEDEA	-	RĂUL SABAR	-	-	-	APE CURGĂTOARE	EXTRAVILAN	97,00	97,00	-
30	ILFOV	DOMNEȘTI	STATUL ROMAN in administrarea MINISTERUL TRANSPORTURILOR, concesiune COMPANIA NAȚIONALĂ DE CĂI FERATE "C.F.R." SA, administrare COMPANIA NAȚIONALĂ DE ADMINISTRARE A INFRASTRUCTURII RUTIERE SA	-	-	112975	112975	112975	CĂI FERATE	EXTRAVILAN	92.576,00	67,00	Cale ferată S = 22 mp
31	ILFOV	DOMNEȘTI	STATUL ROMAN in administrarea MINISTERUL TRANSPORTURILOR, concesiune COMPANIA NAȚIONALĂ DE CĂI FERATE "C.F.R." SA, administrare COMPANIA NAȚIONALĂ DE ADMINISTRARE A INFRASTRUCTURII RUTIERE SA	-	-	112975	112975	112975	CĂI FERATE	EXTRAVILAN	92.576,00	66,00	Cale ferată S = 22 mp
32	GIURGIU	GRĂDINARI	STATUL ROMAN in administrarea MINISTERULUI APĂRĂRII NAȚIONALE prin INSTITUTUL NAȚIONAL DE CERCETARE DEZVOLTARE MEDICO-MILITARĂ "CANTACUZINO"	19	306	31971	31971	31971	CURȚI-CONSTRUCȚII	EXTRAVILAN	10.773,00	22,00	-
33	GIURGIU	JOIȚA	STATUL ROMAN prin COMPANIA NAȚIONALĂ DE TRANSPORT AL ENERGIEI ELECTRICE "TRANSELECTRICA" SA	63	-	32493	32493	32493	CURȚI-CONSTRUCȚII	INTRAVILAN	163,00	153,00	STALP LEA S=163mp
TOTAL											21.315,00	468 (mp)	

Anexa nr. 4

LISTA

cuprinzând imobilele proprietate publică a unităților administrativ-teritoriale care fac parte din coridorul de expropriere al lucrării de utilitate publică de interes național - Autostrada de centură București km 0-000 - km 100-900 - Sector Centură Sud - Lot 3, Sector 1 km 85+300 - km 100+765 aferent Centură Sud; Sector 2 km 0+000 - km 2+500 aferent Centură Nord”

Nr. crt.	Județ	Unitatea administrativ-teritorială	Denumirea proprietarului / deținătorului dreptului de administrare	Taria	Parcela	Număr cadastral/Nr. topo	Număr cartic funciאר	Categoria de folosință	Extravilan /Intravilan	Suprafața totală teren (mp)	Suprafața supusă transferului (mp)	Suprafață construită afectate (mp)
0	1	2	3	4	5	6	7	8	9	10	11	12
1	ILFOV	BRAGADIRU	U.A.T. ORAȘ BRAGADIRU	352	-	132127	132127	DRUM	EXTRAVILAN	1.540,00	26,00	-
2	ILFOV	BRAGADIRU	U.A.T. ORAȘ BRAGADIRU	93	-	132118	132118	APE CURGĂTOARE	INTRAVILAN EXTRAVILAN	2.501,00	50,00	-
3	ILFOV	BRAGADIRU	U.A.T. ORAȘ BRAGADIRU	353,374	-	131379	131379	DRUM	INTRAVILAN	3.082,00	592,00	-
4	ILFOV	BRAGADIRU	U.A.T. ORAȘ BRAGADIRU	352	-	131381	131381	DRUM	INTRAVILAN	1.065,00	396,00	-
5	ILFOV	BRAGADIRU	U.A.T. ORAȘ BRAGADIRU	353/4,374/1	-	131399	131399	APE CURGĂTOARE	INTRAVILAN EXTRAVILAN	2.361,00	25,00	-
6	ILFOV	BRAGADIRU	U.A.T. ORAȘ BRAGADIRU	351/1	-	131384	131384	DRUM	INTRAVILAN	1.389,00	6,00	-
7	ILFOV	BRAGADIRU	U.A.T. ORAȘ BRAGADIRU	351	-	131409	131409	DRUM	EXTRAVILAN	3.312,00	266,00	-
8	ILFOV	BRAGADIRU	U.A.T. ORAȘ BRAGADIRU	339	-	131531	131531	APE CURGĂTOARE	EXTRAVILAN	8.009,00	592,00	-
9	ILFOV	BRAGADIRU	U.A.T. ORAȘ BRAGADIRU	348	-	131532	131532	APE CURGĂTOARE	EXTRAVILAN	4.402,00	9,00	-
10	ILFOV	BRAGADIRU	U.A.T. ORAȘ BRAGADIRU	348	-	131532	131532	APE CURGĂTOARE	EXTRAVILAN	4.402,00	120,00	-
11	ILFOV	BRAGADIRU	U.A.T. ORAȘ BRAGADIRU	-	-	131406	131406	DRUM	EXTRAVILAN	63,00	18,00	-
12	ILFOV	BRAGADIRU	U.A.T. ORAȘ BRAGADIRU	339	-	131531	131531	APE CURGĂTOARE	EXTRAVILAN	8.009,00	896,00	-
13	ILFOV	BRAGADIRU	U.A.T. ORAȘ BRAGADIRU	351	-	131409	131409	DRUM	EXTRAVILAN	3.312,00	320,00	-
14	ILFOV	BRAGADIRU	U.A.T. ORAȘ BRAGADIRU	351/1	-	131384	131384	DRUM	INTRAVILAN EXTRAVILAN	1.389,00	8,00	-
15	ILFOV	BRAGADIRU	U.A.T. ORAȘ BRAGADIRU	353/4,374/1	-	131399	131399	APE CURGĂTOARE	INTRAVILAN	2.361,00	-	-
16	ILFOV	BRAGADIRU	U.A.T. ORAȘ BRAGADIRU	353,374	-	132119	132119	DRUM	EXTRAVILAN	205,00	46,00	-
17	ILFOV	BRAGADIRU	U.A.T. ORAȘ BRAGADIRU	-	-	131397	131397	APE CURGĂTOARE	EXTRAVILAN	3.012,00	51,00	-
18	ILFOV	BRAGADIRU	U.A.T. ORAȘ BRAGADIRU	352 327/1	-	131376	131376	DRUM CURTI CONSTRUCTII	EXTRAVILAN	3115 1.779,00	29,00	-
19	ILFOV	BRAGADIRU	U.A.T. ORAȘ BRAGADIRU	78	324	131526	131526	DRUM	EXTRAVILAN	989,00	180,00	-
20	ILFOV	CIOROGARLA	U.A.T. COMUNA CIOROGARLA	-	73	-	-	PĂDURE	EXTRAVILAN	82,00	82,00	-
21	ILFOV	CIOROGARLA	U.A.T. COMUNA CIOROGARLA	-	PD 69	-	-	PĂDURE	EXTRAVILAN	57,00	57,00	-
22	ILFOV	CIOROGARLA	U.A.T. COMUNA CIOROGARLA	-	DE 60	-	-	DRUM	EXTRAVILAN	8,00	8,00	-
23	ILFOV	CIOROGARLA	U.A.T. COMUNA CIOROGARLA	-	DS 471	-	-	DRUM	EXTRAVILAN	11,00	11,00	-
24	ILFOV	CIOROGARLA	U.A.T. COMUNA CIOROGARLA	-	HC 44	-	-	CANAL	EXTRAVILAN	45,00	75,00	-
25	ILFOV	CIOROGARLA	U.A.T. COMUNA CIOROGARLA	-	DS 46	-	-	DRUM	EXTRAVILAN	169,00	169,00	-
26	ILFOV	CIOROGARLA	U.A.T. COMUNA CIOROGARLA	-	DE 42/1/1	-	-	DRUM	EXTRAVILAN	423,00	423,00	-
27	ILFOV	CIOROGARLA	U.A.T. JUDEȚUL ILFOV	-	DJ 601 (Calea Bucuresti)	-	-	DRUM	EXTRAVILAN	196,00	196,00	-
28	ILFOV	CIOROGARLA	U.A.T. JUDEȚUL ILFOV	-	DJ 601 (Calea Bucuresti)	-	-	DRUM	EXTRAVILAN	64,00	64,00	-
29	ILFOV	CIOROGARLA	U.A.T. COMUNA CIOROGARLA	-	DE 145/1	-	-	DRUM	EXTRAVILAN	12,00	12,00	-
30	ILFOV	CIOROGARLA	U.A.T. COMUNA CIOROGARLA	-	DE 39/2	-	-	DRUM	EXTRAVILAN	22,00	22,00	-
31	ILFOV	CIOROGARLA	U.A.T. COMUNA CIOROGARLA	-	DE 39/1	-	-	DRUM	INTRAVILAN	8,00	8,00	-

32	ILFOV	CIOROGĂRLA	U.A.T. COMUNA CIOROGĂRLA	39	A 145				ARABIL	EXTRAVILAN	172,00	172,00	
33	ILFOV	CIOROGĂRLA	U.A.T. COMUNA CIOROGĂRLA	-	DE 201-A2/1	-	-	-	DRUM	INTRAVILAN	37,00	37,00	-
34	ILFOV	CIOROGĂRLA	U.A.T. COMUNA CIOROGĂRLA	-	HC 146	-	-	-	CANAL	INTRAVILAN	271,00	271,00	-
35	ILFOV	CIOROGĂRLA	U.A.T. COMUNA CIOROGĂRLA	-	DE 40/4/1	-	-	-	DRUM	INTRAVILAN	36,00	36,00	-
36	ILFOV	CIOROGĂRLA	U.A.T. COMUNA CIOROGĂRLA	-	A 43	-	-	-	ARABIL	INTRAVILAN	109,00	109,00	-
37	ILFOV	CIOROGĂRLA	U.A.T. COMUNA CIOROGĂRLA	-	DE 151	-	-	-	DRUM	INTRAVILAN	8,00	8,00	-
38	ILFOV	CIOROGĂRLA	U.A.T. COMUNA CIOROGĂRLA	-	DE 45/1/1	-	-	-	DRUM	EXTRAVILAN	107,00	107,00	-
39	ILFOV	CIOROGĂRLA	U.A.T. COMUNA CIOROGĂRLA	69	PS 238	-	-	-	PĂȘUNE	EXTRAVILAN	26,00	26,00	-
40	ILFOV	CIOROGĂRLA	U.A.T. COMUNA CIOROGĂRLA	-	DE 228	58059	-	-	DRUM	INTRAVILAN	5.291,00	20,00	-
41	ILFOV	CIOROGĂRLA	U.A.T. COMUNA CIOROGĂRLA	-	DE 68/1/1	58399	-	-	DRUM	INTRAVILAN	2.578,00	16,00	-
42	ILFOV	CIOROGĂRLA	U.A.T. COMUNA CIOROGĂRLA	-	DE 231	58401	-	-	DRUM	INTRAVILAN	5.780,00	74,00	-
43	ILFOV	CIOROGĂRLA	U.A.T. COMUNA CIOROGĂRLA	-	DE 231	58770	-	-	DRUM	INTRAVILAN	2.555,00	280,00	-
44	ILFOV	CIOROGĂRLA	U.A.T. COMUNA CIOROGĂRLA	-	-	58382	-	-	DRUM	INTRAVILAN	421,00	70,00	-
45	ILFOV	CIOROGĂRLA	U.A.T. COMUNA CIOROGĂRLA	-	DE 68/1/1	58896	-	-	DRUM	INTRAVILAN	931,00	8,00	-
46	ILFOV	CIOROGĂRLA	U.A.T. COMUNA CIOROGĂRLA	-	DC 128	-	-	-	DRUM	EXTRAVILAN	1.065,00	1.065,00	-
47	ILFOV	CIOROGĂRLA	U.A.T. COMUNA CIOROGĂRLA	-	DE 209	-	-	-	DRUM	EXTRAVILAN	8,00	8,00	-
48	ILFOV	CIOROGĂRLA	U.A.T. COMUNA CIOROGĂRLA	-	-	58057	-	-	DRUM	INTRAVILAN	235,00	20,00	-
49	ILFOV	CIOROGĂRLA	U.A.T. COMUNA CIOROGĂRLA	-	DE 12	-	-	-	DRUM	EXTRAVILAN	6,00	6,00	-
50	ILFOV	CIOROGĂRLA	U.A.T. COMUNA CIOROGĂRLA	-	DE 45/1/1	-	-	-	DRUM	EXTRAVILAN	12,00	12,00	-
51	ILFOV	CIOROGĂRLA	U.A.T. COMUNA CIOROGĂRLA	59	-	-	-	-	DRUM	EXTRAVILAN	8,00	8,00	-
52	ILFOV	CIOROGĂRLA	U.A.T. COMUNA CIOROGĂRLA	-	DC 158	-	-	-	DRUM	EXTRAVILAN	831,00	831,00	-
53	ILFOV	CIOROGĂRLA	U.A.T. COMUNA CIOROGĂRLA	-	DE 156/1	-	-	-	DRUM	INTRAVILAN	18,00	18,00	-
54	ILFOV	CIOROGĂRLA	U.A.T. COMUNA CIOROGĂRLA	-	DE 151	-	-	-	DRUM	INTRAVILAN	54,00	54,00	-
55	ILFOV	CIOROGĂRLA	U.A.T. COMUNA CIOROGĂRLA	-	DE 151	-	-	-	DRUM	INTRAVILAN	8,00	8,00	-
56	ILFOV	CIOROGĂRLA	U.A.T. COMUNA CIOROGĂRLA	-	A 43	-	-	-	ARABIL	EXTRAVILAN	96,00	96,00	-
57	ILFOV	CIOROGĂRLA	U.A.T. COMUNA CIOROGĂRLA	-	DE 40/4/1	-	-	-	DRUM	EXTRAVILAN	44,00	44,00	-
58	ILFOV	CIOROGĂRLA	U.A.T. COMUNA CIOROGĂRLA	-	IIC 146	-	-	-	CANAL	INTRAVILAN	327,00	327,00	-
59	ILFOV	CIOROGĂRLA	U.A.T. COMUNA CIOROGĂRLA	-	DE 147	-	-	-	DRUM	INTRAVILAN	43,00	43,00	-
60	ILFOV	CIOROGĂRLA	U.A.T. COMUNA CIOROGĂRLA	39	A 145	-	-	-	ARABIL	EXTRAVILAN	200,00	200,00	-
61	ILFOV	CIOROGĂRLA	U.A.T. COMUNA CIOROGĂRLA	-	DE 39/1	-	-	-	DRUM	INTRAVILAN	8,00	8,00	-
62	ILFOV	CIOROGĂRLA	U.A.T. JUDEȚUL ILFOV	-	DJ 601 (Calea București)	-	-	-	DRUM	INTRAVILAN	73,00	73,00	-
63	ILFOV	CIOROGĂRLA	U.A.T. JUDEȚUL ILFOV	-	DJ 601 (Calea București)	-	-	-	DRUM	INTRAVILAN	208,00	208,00	-
64	ILFOV	CIOROGĂRLA	U.A.T. COMUNA CIOROGĂRLA	-	DS 46	-	-	-	DRUM	INTRAVILAN	23,00	23,00	-
65	ILFOV	CIOROGĂRLA	U.A.T. COMUNA CIOROGĂRLA	-	DS 46	-	-	-	DRUM	INTRAVILAN	19,00	19,00	-
66	ILFOV	CIOROGĂRLA	U.A.T. COMUNA CIOROGĂRLA	-	HC 44	-	-	-	CANAL	EXTRAVILAN	32,00	32,00	-
67	ILFOV	CIOROGĂRLA	U.A.T. COMUNA CIOROGĂRLA	-	DE 471	-	-	-	DRUM	INTRAVILAN	11,00	11,00	-
68	ILFOV	CIOROGĂRLA	U.A.T. COMUNA CIOROGĂRLA	-	DE 60	-	-	-	DRUM	EXTRAVILAN	234,00	234,00	-
69	ILFOV	CIOROGĂRLA	U.A.T. COMUNA CIOROGĂRLA	-	PD 73	-	-	-	PĂDURE	EXTRAVILAN	128,00	128,00	-
70	ILFOV	CIOROGĂRLA	U.A.T. JUDEȚUL ILFOV	-	DJ602	2397	51898	-	DRUM	INTRAVILAN	11.098,00	630,00	-
71	ILFOV	CIOROGĂRLA	U.A.T. COMUNA CIOROGĂRLA	-	HC 95	-	-	-	CANAL	EXTRAVILAN	3,00	3,00	-
72	ILFOV	CIOROGĂRLA	U.A.T. COMUNA CIOROGĂRLA	-	HC 95	-	-	-	CANAL	EXTRAVILAN	55,00	55,00	-
73	ILFOV	CIOROGĂRLA	U.A.T. COMUNA CIOROGĂRLA	-	DE 20/1-A2/1	-	-	-	DRUM	INTRAVILAN	13,00	13,00	-
74	ILFOV	CIOROGĂRLA	U.A.T. COMUNA CIOROGĂRLA	-	DE 20/1-A2/1	-	-	-	DRUM	INTRAVILAN	8,00	8,00	-
75	ILFOV	CIOROGĂRLA	U.A.T. COMUNA CIOROGĂRLA	-	DE 20/1-A2/1	-	-	-	DRUM	INTRAVILAN	19,00	19,00	-
76	ILFOV	CIOROGĂRLA	U.A.T. COMUNA CIOROGĂRLA	-	DE 20/1-B/2	-	-	-	DRUM	INTRAVILAN	10,00	10,00	-
77	ILFOV	CIOROGĂRLA	U.A.T. COMUNA CIOROGĂRLA	-	DE 20/9/2	-	-	-	DRUM	INTRAVILAN	16,00	16,00	-
78	ILFOV	CIOROGĂRLA	U.A.T. COMUNA CIOROGĂRLA	-	DE 39/2	-	-	-	DRUM	INTRAVILAN	7,00	7,00	-
79	ILFOV	CIOROGĂRLA	U.A.T. COMUNA CIOROGĂRLA	-	DE 145/1	-	-	-	DRUM	INTRAVILAN	18,00	18,00	-

80	ILFOV	CIROGĂRLA	U.A.T. COMUNA CIROGĂRLA	20	-	-	-	-	-	DRUM	EXTRAVILAN	39,00	39,00	-
81	ILFOV	CIROGĂRLA	U.A.T. COMUNA CIROGĂRLA	-	DC 158	-	-	-	-	DRUM	EXTRAVILAN	1,00	1,00	-
82	ILFOV	CIROGĂRLA	U.A.T. COMUNA CIROGĂRLA	-	DC 158	-	-	-	-	DRUM	EXTRAVILAN	17,00	19,00	-
83	ILFOV	CIROGĂRLA	U.A.T. COMUNA CIROGĂRLA	-	DC 158	-	-	-	-	DRUM	EXTRAVILAN	1,00	1,00	-
84	ILFOV	CIROGĂRLA	U.A.T. COMUNA CIROGĂRLA	-	DC 158	-	-	-	-	DRUM	EXTRAVILAN	2,00	2,00	-
85	ILFOV	CLINCENI	U.A.T. COMUNA CLINCENI	-	DE 252	58827	58827	-	-	DRUM	INTRAVILAN	11.658,00	83,00	-
86	ILFOV	CLINCENI	U.A.T. COMUNA CLINCENI	-	DE 224	-	-	-	-	DRUM	INTRAVILAN	12,00	12,00	-
87	ILFOV	CLINCENI	U.A.T. COMUNA CLINCENI	482	DE 227	58833	58833	-	-	DRUM	INTRAVILAN	4.961,00	8,00	-
88	ILFOV	CLINCENI	U.A.T. COMUNA CLINCENI	481	DE 223	62632	62632	-	-	DRUM	INTRAVILAN	6.654,00	228,00	-
89	ILFOV	CLINCENI	U.A.T. COMUNA CLINCENI	46	-	-	-	-	-	DRUM	INTRAVILAN	113,00	113,00	-
90	ILFOV	CLINCENI	U.A.T. COMUNA CLINCENI	-	DC 125	61387	61387	-	-	DRUM	INTRAVILAN	46.053,00	279,00	-
91	ILFOV	CLINCENI	U.A.T. COMUNA CLINCENI	-	DE 213	-	-	-	-	DRUM	INTRAVILAN	82,00	82,00	-
92	ILFOV	CLINCENI	U.A.T. COMUNA CLINCENI	-	DE 213	-	-	-	-	DRUM	INTRAVILAN	73,00	73,00	-
93	ILFOV	CLINCENI	U.A.T. COMUNA CLINCENI	-	DC 125	62912	62912	-	-	DRUM	INTRAVILAN	12.081,00	772,00	-
94	ILFOV	CLINCENI	U.A.T. COMUNA CLINCENI	46	-	-	-	-	-	DRUM	INTRAVILAN	6,00	6,00	-
95	ILFOV	CLINCENI	U.A.T. COMUNA CLINCENI	-	DE 215	-	-	-	-	DRUM	INTRAVILAN	144,00	144,00	-
96	ILFOV	CLINCENI	U.A.T. COMUNA CLINCENI	481	DE 223	58968	58968	-	-	DRUM	INTRAVILAN	1.501,00	352,00	-
97	ILFOV	CLINCENI	U.A.T. COMUNA CLINCENI	-	DE 224/1	58857	58857	-	-	DRUM	INTRAVILAN	2.645,00	466,00	-
98	ILFOV	CLINCENI	U.A.T. COMUNA CLINCENI	-	DE 205	-	-	-	-	DRUM	INTRAVILAN	6,00	6,00	-
99	ILFOV	CLINCENI	U.A.T. COMUNA CLINCENI	-	DE 224	-	-	-	-	DRUM	INTRAVILAN	29,00	29,00	-
100	ILFOV	CLINCENI	U.A.T. COMUNA CLINCENI	46	-	-	-	-	-	DRUM	INTRAVILAN	6,00	6,00	-
101	ILFOV	CLINCENI	U.A.T. COMUNA CLINCENI	-	DE 224/1	58857	58857	-	-	DRUM	INTRAVILAN	2.645,00	9,00	-
102	ILFOV	DOMNEȘTI	U.A.T. COMUNA DOMNEȘTI	32	DE	-	-	-	-	DRUM	EXTRAVILAN	49,00	49,00	-
103	ILFOV	DOMNEȘTI	U.A.T. COMUNA DOMNEȘTI	-	DE151/11	-	-	-	-	DRUM	EXTRAVILAN	7,00	7,00	-
104	ILFOV	DOMNEȘTI	U.A.T. COMUNA DOMNEȘTI	-	DE151/12	-	-	-	-	DRUM	EXTRAVILAN	13,00	13,00	-
105	ILFOV	DOMNEȘTI	U.A.T. COMUNA DOMNEȘTI	-	DE155	118346	118346	-	-	DRUM	INTRAVILAN	7.131,00	64,00	-
106	ILFOV	DOMNEȘTI	U.A.T. COMUNA DOMNEȘTI	-	-	118080	118080	-	-	DRUM	INTRAVILAN	7.424,00	8,00	-
107	ILFOV	DOMNEȘTI	U.A.T. COMUNA DOMNEȘTI	-	DE160	114146	114146	-	-	DRUM	INTRAVILAN	10.070,00	14,00	-
108	ILFOV	DOMNEȘTI	U.A.T. COMUNA DOMNEȘTI	73	DE	-	-	-	-	DRUM	EXTRAVILAN	10,00	10,00	-
109	ILFOV	DOMNEȘTI	U.A.T. COMUNA DOMNEȘTI	-	DE215/11	115113	115113	-	-	DRUM	INTRAVILAN	1.556,00	9,00	-
110	ILFOV	DOMNEȘTI	U.A.T. COMUNA DOMNEȘTI	-	DE216	113545	113545	-	-	DRUM	INTRAVILAN	4.025,00	14,00	-
111	ILFOV	DOMNEȘTI	U.A.T. COMUNA DOMNEȘTI	-	DC60,DE113	114160	114160	-	-	DRUM	INTRAVILAN	25.368,00	137,00	-
112	ILFOV	DOMNEȘTI	U.A.T. COMUNA DOMNEȘTI	73	DE	-	-	-	-	DRUM	INTRAVILAN	8,00	8,00	-
113	ILFOV	DOMNEȘTI	U.A.T. COMUNA DOMNEȘTI	73	HC	-	-	-	-	APE STĂTĂTOARE	EXTRAVILAN	327,00	327,00	-
114	ILFOV	DOMNEȘTI	U.A.T. COMUNA DOMNEȘTI	-	DE263	-	-	-	-	DRUM	EXTRAVILAN	13,00	13,00	-
115	ILFOV	DOMNEȘTI	U.A.T. COMUNA DOMNEȘTI	-	DE261	-	-	-	-	DRUM	EXTRAVILAN	7,00	7,00	-
116	ILFOV	DOMNEȘTI	U.A.T. COMUNA DOMNEȘTI	-	DE206	-	-	-	-	DRUM	EXTRAVILAN	190,00	190,00	-
117	ILFOV	DOMNEȘTI	U.A.T. COMUNA DOMNEȘTI	58	DE	-	-	-	-	DRUM	EXTRAVILAN	8,00	8,00	-
118	ILFOV	DOMNEȘTI	U.A.T. COMUNA DOMNEȘTI	-	DE206	-	-	-	-	DRUM	EXTRAVILAN	417,00	417,00	-
119	ILFOV	DOMNEȘTI	U.A.T. COMUNA DOMNEȘTI	-	DE207	114075	114075	-	-	DRUM	EXTRAVILAN	7.581,00	787,00	-
120	ILFOV	DOMNEȘTI	U.A.T. COMUNA DOMNEȘTI	-	DE207	114075	114075	-	-	DRUM	EXTRAVILAN	7.581,00	194,00	-
121	ILFOV	DOMNEȘTI	U.A.T. COMUNA DOMNEȘTI	-	DE261	-	-	-	-	DRUM	EXTRAVILAN	8,00	8,00	-
122	ILFOV	DOMNEȘTI	U.A.T. COMUNA DOMNEȘTI	-	DE263	-	-	-	-	DRUM	EXTRAVILAN	14,00	14,00	-
123	ILFOV	DOMNEȘTI	U.A.T. COMUNA DOMNEȘTI	73	HC	-	-	-	-	APE STĂTĂTOARE	EXTRAVILAN	80,00	80,00	-
124	ILFOV	DOMNEȘTI	U.A.T. COMUNA DOMNEȘTI	-	DE207	114075	114075	-	-	DRUM	EXTRAVILAN	7.581,00	37,00	-
125	ILFOV	DOMNEȘTI	U.A.T. COMUNA DOMNEȘTI	-	DS1529,DS1528, DE 213	114068	114068	-	-	DRUM	INTRAVILAN	22.567,00	687,00	-

126	ILFOV	DOMNEȘTI	U.A.T. COMUNA DOMNEȘTI	73	-	-	-	-	-	ARABIL	INTRAVILAN	534,00	112,00	PLATFORMA BETONATA S=60 mp
127	ILFOV	DOMNEȘTI	U.A.T. COMUNA DOMNEȘTI	-	DE 215/11	118420	118420	118420	-	DRUM	INTRAVILAN	600,00	9,00	-
128	ILFOV	DOMNEȘTI	U.A.T. COMUNA DOMNEȘTI	-	DE	-	-	-	-	DRUM	INTRAVILAN	172,00	172,00	-
129	ILFOV	DOMNEȘTI	U.A.T. COMUNA DOMNEȘTI	-	DE160	118394	118394	118394	-	DRUM	INTRAVILAN	1.245,00	14,00	-
130	ILFOV	DOMNEȘTI	U.A.T. COMUNA DOMNEȘTI	-	-	118056	118056	118056	-	DRUM	INTRAVILAN	692,00	7,00	-
131	ILFOV	DOMNEȘTI	U.A.T. COMUNA DOMNEȘTI	-	DE155	115253	115253	115253	-	DRUM	INTRAVILAN	1.168,00	12,00	-
132	ILFOV	DOMNEȘTI	U.A.T. COMUNA DOMNEȘTI	-	DE151/11	-	-	-	-	DRUM	EXTRAVILAN	34,00	34,00	-
133	ILFOV	DOMNEȘTI	U.A.T. COMUNA DOMNEȘTI	-	DE151/11	-	-	-	-	DRUM	EXTRAVILAN	8,00	8,00	-
134	ILFOV	DOMNEȘTI	U.A.T. COMUNA DOMNEȘTI	-	DE151/11	-	-	-	-	DRUM	EXTRAVILAN	132,00	132,00	-
135	ILFOV	DOMNEȘTI	U.A.T. COMUNA DOMNEȘTI	-	DE161	-	-	-	-	DRUM	INTRAVILAN	110,00	110,00	-
136	ILFOV	DOMNEȘTI	U.A.T. COMUNA DOMNEȘTI	-	DE151/12	-	-	-	-	DRUM	EXTRAVILAN	13,00	13,00	-
137	GIURGIU	GRĂDINARI	U.A.T. JUDEȚUL GIURGIU	-	DJ401A	32849	32849	32849	-	DRUM	EXTRAVILAN	10.165,00	2.114,00	-
138	GIURGIU	GRĂDINARI	U.A.T. JUDEȚUL GIURGIU	-	DJ401A	32849	32849	32849	-	DRUM	EXTRAVILAN	10.165,00	751,00	-
139	GIURGIU	GRĂDINARI	U.A.T. COMUNA GRĂDINARI	-	DE45/1/1	-	-	-	-	DRUM	EXTRAVILAN	28,00	28,00	-
140	GIURGIU	GRĂDINARI	U.A.T. COMUNA GRĂDINARI	45/2	-	-	-	-	-	DRUM	EXTRAVILAN	22,00	22,00	-
141	GIURGIU	GRĂDINARI	U.A.T. COMUNA GRĂDINARI	-	DS12	-	-	-	-	DRUM	EXTRAVILAN	320	320,00	-
142	GIURGIU	GRĂDINARI	U.A.T. COMUNA GRĂDINARI	-	DE205	-	-	-	-	DRUM	EXTRAVILAN	24,00	34,00	-
143	GIURGIU	GRĂDINARI	U.A.T. COMUNA GRĂDINARI	-	DE209	-	-	-	-	DRUM	EXTRAVILAN	51,00	51,00	-
144	GIURGIU	GRĂDINARI	U.A.T. COMUNA GRĂDINARI	-	DE205	-	-	-	-	DRUM	EXTRAVILAN	8,00	8,00	-
145	GIURGIU	GRĂDINARI	U.A.T. COMUNA GRĂDINARI	-	DS12	-	-	-	-	DRUM	EXTRAVILAN	395	395,00	-
146	GIURGIU	GRĂDINARI	U.A.T. JUDEȚUL GIURGIU	-	DJ401A	32849	32849	32849	-	DRUM	EXTRAVILAN	10.165,00	76,00	-
147	GIURGIU	GRĂDINARI	U.A.T. JUDEȚUL GIURGIU	-	DJ401A	32849	32849	32849	-	DRUM	EXTRAVILAN	10.165,00	128,00	-
148	GIURGIU	JOITA	U.A.T. JUDEȚUL GIURGIU	-	DJ602	-	-	-	-	DRUM	INTRAVILAN	39,00	39,00	-
149	GIURGIU	JOITA	U.A.T. COMUNA JOITA	63	-	-	-	-	-	DRUM	INTRAVILAN	5,00	5,00	-
150	GIURGIU	JOITA	U.A.T. COMUNA JOITA	63	-	-	-	-	-	DRUM	INTRAVILAN	8,00	8,00	-
151	GIURGIU	JOITA	U.A.T. COMUNA JOITA	68	-	-	-	-	-	DRUM	INTRAVILAN	12,00	12,00	-
152	GIURGIU	JOITA	U.A.T. COMUNA JOITA	68	-	-	-	-	-	DRUM	INTRAVILAN	66,00	66,00	-
153	GIURGIU	JOITA	MUNICIPIUL BUCUREȘTI- in concesiune APA NOVA BUCUREȘTI S.A	68	5342	-	-	-	-	APEDUCT	INTRAVILAN	3.343,00	3.343,00	-
154	GIURGIU	JOITA	U.A.T. JUDEȚUL GIURGIU	-	DJ601A	35345	35345	35345	-	DRUM	INTRAVILAN	73.345,00	1.671,00	-
155	GIURGIU	JOITA	U.A.T. JUDEȚUL GIURGIU	-	DJ601A	37042	37042	37042	-	DRUM	INTRAVILAN	25.256,00	259,00	-
156	GIURGIU	JOITA	U.A.T. JUDEȚUL GIURGIU	-	DJ601A	37042	37042	37042	-	DRUM	INTRAVILAN	25.256,00	1.976,00	-
157	GIURGIU	JOITA	MUNICIPIUL BUCUREȘTI- in concesiune APA NOVA BUCUREȘTI S.A	68	5342	-	-	-	-	PASUNE	INTRAVILAN	3.858,00	3.858,00	-
158	GIURGIU	JOITA	U.A.T. COMUNA JOITA	68	-	-	-	-	-	DRUM	INTRAVILAN	113,00	113,00	-
159	GIURGIU	JOITA	U.A.T. COMUNA JOITA	68	-	-	-	-	-	DRUM	INTRAVILAN	31,00	31,00	-
160	GIURGIU	JOITA	U.A.T. COMUNA JOITA	68	-	-	-	-	-	DRUM	INTRAVILAN	71,00	71,00	-
161	GIURGIU	JOITA	U.A.T. COMUNA JOITA	68	-	-	-	-	-	DRUM	INTRAVILAN	12,00	12,00	-
162	GIURGIU	JOITA	U.A.T. COMUNA JOITA	68	-	-	-	-	-	DRUM	INTRAVILAN	164,00	164,00	-
163	GIURGIU	JOITA	U.A.T. COMUNA JOITA	68	-	-	-	-	-	DRUM	INTRAVILAN	24,00	24,00	-
164	GIURGIU	JOITA	U.A.T. COMUNA JOITA	15	-	-	-	-	-	DRUM	INTRAVILAN	14,00	14,00	-
165	GIURGIU	JOITA	U.A.T. COMUNA JOITA	63	-	-	-	-	-	DRUM	INTRAVILAN	385,00	385,00	-
166	GIURGIU	JOITA	U.A.T. COMUNA JOITA	63	-	-	-	-	-	DRUM	INTRAVILAN	47,00	47,00	-
167	GIURGIU	JOITA	U.A.T. COMUNA JOITA	63	-	-	-	-	-	DRUM	INTRAVILAN	37,00	37,00	-
TOTAL												32.786,00	60 (mp)	

EDITOR: PARLAMENTUL ROMÂNIEI — CAMERA DEPUTAȚILOR

„Monitorul Oficial” R.A., Str. Parcului nr. 65, sectorul 1, București; 012329

C.I.F. RO427282, IBAN: RO55RNCB0082006711100001 BCR

și IBAN: RO12TREZ7005069XXX000531 DCPMB (alocat numai persoanelor juridice bugetare)
Tel. 021.318.51.29/150, fax 021.318.51.15, e-mail: marketing@ramo.ro, www.monitoruloficial.ro

Adresa Centrului pentru relații cu publicul este: șos. Panduri nr. 1, bloc P33, sectorul 5, București; 050651.
Tel. 021.401.00.73, 021.401.00.78, e-mail: concursurifp@ramo.ro, convocariaga@ramo.ro

Pentru publicări, încărcați actele pe site, la: <https://www.monitoruloficial.ro/brp/>



5 948493 466901



MONITORUL
OFICIAL

Monitorul Oficial al României, Partea I, nr. 1029 bis/21.X.2022 conține 52 de pagini.

Prețul: 62,4 lei

ISSN 1453—4495

Este număr al Monitorului Oficial al României a fost tipărit în afara abonamentului.